新申報

HSIN SHUN PAO

第九百十九號

今日出兩大張半 ……
中華民國八年六月二十日
夏曆己未五月廿三日星期五
館設上海望平街一五八九號
電話中央五十號
[illegible]

敬告各界注意 [illegible] 請六代老女科先生 [illegible] 女科專家 [illegible] 寧波路中 [illegible] 路永平安里 [illegible] 1813

本館設立歸德分館廣告

逕啟者本館爲推廣銷路起見特在歸德府城內 [illegible] 設立分館發行本報凡要閱本報諸君請就近與本分館 [illegible] 接洽可也此佈 新申報館

商務印書館

十三色版精印中國紙 麻姑 洛神 汝南公主 衛夫人 小像 [illegible]

上海南北錢業公會通告

逕啟者 [illegible] 統一 [illegible] 1833

感謝中國華安合羣保壽公司賠欵迅速

先夫馬文祥於本年正月間由 [illegible] 壽險洋五千元正不幸於陰歷五月十七日因病逝世當即報告公司調查確實即將五千元賠欵如數送到毫無折扣足徵華安公司信用昭著泰山可靠氏等此後事 [illegible] 登報介紹以誌銘忱 未亡人趙氏仝子 [illegible] 謹啟

兄弟國貨公司廣告

本公司爲南洋公學學生馬軼羣華世忠盛楷等併南洋商業專門學校學生數十人集資開辦以永久提倡國貨爲宗旨凡夏令用品化粧品日用要品無不搜羅齊備應有盡有以供國貨諸君採擇茲因優待惠顧起見隨時發售九折券分爲一元〇五角〇三角〇一角四種有絕大利益辦法已詳報端另備簡章附送本公司已於六月十九號即陰歷五月念二日開幕如蒙各界熱心士女惠臨無任歡迎〇本公司所售各物並請調查若非國貨除立即毀棄外並登報聲明與衆共棄併此附告 上海北京路河南路轉角兄弟國貨公司啓

上海學生聯合會鳴謝

州記龍章廠曹允源君怡大號金有章君隆興祥號各十元錢筱琴君十一元薛克明君李文湘雯君天籟君周伊埜君陳氏譚太太柯太太協昇號賢記胡奎林君何德初君陳立炎君信昌成號葉九如君姜錦泉君吳潤昌君 號各五元愛國商民春社諸君羅潤之君各六十元劉文換女士唐祖臨君各八元韓蘭生君與幼甫包文德謝祥慶陳生甫蕭太太黃太太傅太太張太太丁伯棻毛純卿黃伯林廣益周南洲公館各二十元徐敬祥等五十元北市糖業諸君七十元源來號六十八元葉鴻八十元宋太太各四元孫瑞康三十元柴行廳十三元小洋四角錢六十文宋昔生呂渭漁黃藍昌夏頤庭王國貨販賣團鄭國楨陳惠英麥宅韋向德梁君鄭孔湘司徒博惠光義學羅君陳太太楊君關君李君高君七十六月小洋二百十四角點春堂洋味蒓五百元旅滬潮州愛國商團諸君一千七百四十元 [illegible]

敬啟者玆承西莊華洋雜貨公會捐助 [illegible]

神州醫藥總會誌謝

元金萬伯君洋十元黃少岐君洋十元沈仲裕君洋十元崔礪山君洋十元馬鏡清君洋五元王雨香君洋五元又洋五十元朱少坡君洋六十元包識生君洋五十元葉公所洋三十元馬逢伯君洋二十元張驥雲君小洋二百角又四十元蘇存德洋二十元葉天德洋二十元姜衎澤洋十五元奚良濟洋十五元同德生洋十元姚蔡生洋五元 [illegible] 元以上捐款係自上年學校開辦起至年底止今年續蒙捐助之款再當陸續彙登

神州醫藥會正會長顏伯卿 校長余伯陶 副會長徐小圃 朱少坡 童芝孫 葛吉卿 謹啟 1864

國貨人丹 華人體質 霍亂吐瀉 胸腹脹悶 頭昏目眩 家庭要品 試服之人 傳單一帋 歷年已久 共買國貨
龍虎商標 服之最妙 猝然昏倒 胃口不好 口乾舌燥 旅行至寶 可購小包 敬告同胞 人人知曉 利源保牢
中國製成 辟暑辟邪 速服一包 水土不服 嚼服數粒 價錢不昂 多買分送 各省各埠 愛國熱度 人丹雖小
中國藥料 藥力不小 立時見效 飲食失調 生津[illegible]腦 十分公道 價更[illegible]巧 此丹暢銷 近來愈高 足爲先導

價格 小包洋五分 中包洋一角 大包洋五角 大大包洋一元 玻璃瓶二角

總發行所上海三馬路中法大藥房

各省各埠大藥房及洋廣貨舖均有出售 1540

國產瓷器特別廉價

本號開設申江北石路百有餘年專辦江西名磁宜興陶器及各坊食碗貨美價廉久爲各界所信仰今春因房屋翻造暫遷原處交易今擇於本月二十一日大開張特別廉價一月倘荷光顧無任歡迎之至際玆國貨提倡之秋小號特親往江西景德鎮定造各式新品磁器並可代客落署約日不遲藉資社會漏卮以挽利權想愛國諸君當所樂許也 胡萬生老號謹啓

烏青鎮勸用國貨會通告

▲香烟無完全國貨之可概

自京漢寧杭滬各日報登各會各團通告指摘南洋兄弟煙草公司所出香煙并非國貨本會因將調查所得香煙眞相分別列下（一煙絲）從前皖北關東等處雖有國產殊不足以供市求並悉播種之初由泰西某香煙公司給予子種又發本建設煙炕俾刈葉後無需日曬改用炕烘煙葉成熟即由該公司收買過大半數市中所銷不及十之一二其餘則泰西各國及日本北海道均有出產願以日本售價較廉故日煙絲尤充斥於市（二捲烟紙）泰西各國均有製造而自日本紙出運快價賤故人皆樂用之獨中國迄今尚無此項紙廠設立使人欲購無從至爲可慨（三錫包紙）上海虹口近雖設廠製造惜出品不多殊一憾事（四竹嘴）近時上海曾仿製無如方在萌芽（五洋鐵罐）中國並無專廠其來自泰西者居少數來自日本者居多數（六印刷品）凡烟包烟匣上所用印刷在中國印者只十一分之一其餘九分日本約佔其七八由以上種種觀之在泰西香烟公司容有決心用其本國貨而不用外人貨者其在中國欲求一完全國貨香烟蓋渺不可得矣爲此通告我國民我實業界值此振興國貨之日欲冀實行必須實力推廣籌種並改用炕烘之法以及需用紙嘴包匣馬鐵罐印刷等類俱當迅速分設廠招工製造方足以杜漏卮而挽利權俾於香烟前途大有希望而一般作僞影射之徒自無從置喙矣至於南洋兄弟烟草公司各日報告白謂其既有日人德田氏爲大股東又有入日籍之簡照南爲總經理無怪外人紛紛指摘辨無可辨也

上海英商錦發產業公司廣告

本公司自行清理賬目以來所有前承諸君委代掛號之地皮今得本公司理賬員薛士遇色而先生之允許可請諸君來函開明自有何册何號之地皮並言明今欲過戶於何處即可照辦因將前委本公司掛號地皮之何册何號另開於後以俾諸君閱知即在西歷一千九百十九年七月三十一號前函告上海江西路三十八號薛遇洋行內薛士先生及適色而先生可也望勿悞時愈早愈妙俾速了事計開上海英領事註冊者係第四千六百八十六號 [illegible]

◉杭州英領事註冊第十九號

◉寶山縣英領事註冊者係第一千〇十八號 [illegible] 1814

民口報出版露布

本報以無偏無黨之正論驚醒國魂提攜政府而策進中華之永久和平爲宗旨茲已組織完備定於七月一號出版每日暫刊二大張凡海內名家碩士有賜以鴻言巨作及仕商惠登告白尤無任之歡迎焉 館址上海法界霞飛路 1780

請用完全國貨兵艦老牌各種螺甸鈕扣

上海金隆街恒隆總發行所啓 1832

君欲一身之舒服乎？

衣服適體則一身自舒且能振起辦事之精神故生活之對於衣服有重大之關係凡講求衛生者類能言之近日天氣漸熱夏衣將次及時夏衣質料當以夏布爲最宜隨風輕揚貼膚不粘較之紗羅優勝多矣本號運到各種細梭夏布定價相宜以應各界及時之需如蒙惠顧無任歡迎總發行所上海麥家圈雲里五十七號分銷處上海大世界十四號高穰馬裕隆謹啟 1821

做鞋子看好樣

買香烟看内行

久吸香烟者 必精選擇香烟 紐約牌香烟即著名藍錫包 彼等所認為最佳之香烟也 倘君能吸其所吸之烟 又何至歷試他種香烟 而虛耗金錢哉

英美烟公司

特別啟事

敝號等前與南洋兄弟煙草公司訂有經理同行今已致函該公司呈請將同行註銷外特此聲明

順康　振餘　大豐同啟

上海學生聯合會會計處緊要啟事

本會疊次登報聲明向不在外募捐今查外邊無恥之徒仍有此等情事務希各界注意倘遇此事請即報告本會究嚴辦再者倘蒙熱心諸君概助經費請親自送至本會會計處（事務所設在法租界愛多亞路新民里念二號）當由會計員給發正式收據為憑一面登報鳴謝以昭慎重非是者本會概不負責亦希注意是所至禱 1862

朱葆三啟事

近來外間紛紛傳說謂鄙人販米受賄且又謂接濟日人糧食五百担等語鄙人數十年來極愛名譽無一事不可對人言此心坦然有如皦日無稽之談原可一笑置之不料前昨兩日疊接來函責備綦嚴有署名者有不署名者大都未詳住址使鄙人無可答復茲特登報質問投函諸君既謂鄙人販米受賄接濟糧食自必有來蹤去跡眞憑實據請三日內即將此項證據登報宣示以明是非否則顯係捏造謠言雖鄙人素性和平不願根究然試問投函諸君故意毀人名譽於心安乎敬此布告尚希公鑒 1861

致富之良機

有獎儲蓄●創自法國●其後比奧德意衛及日本●接踵而起●全國風從●上而士大夫以及婦孺●●下至百工隸役●莫不從事儲蓄●手握儲劵●歐西富强之本●實基於是●本會仿其成規●合中法美英四國●共同組織●以促進人民儲蓄為宗旨●其辦法按月儲欵●以三元為起點●至多祇十五元●為數極少◉每月開獎一次●每年開獎十二次●逐年逐月均如之●十五號之內●扯得一號之獎●故得獎極易●其儲本分年勻繳●期滿還本並得分派餘利●凡儲欵者●有無窮之利益●無絲毫之損失●各界有志儲蓄者●敬請從速入會●不勝盼幸●需閱詳章●函索即寄

上海四馬路外灘六號　中法儲蓄會謹啓 1833

兄弟國貨公司今日開幕歡迎參觀

上海北京路河南路轉角

上海萬寶源疊逢慈善五彩聲明

第七期慈善券五月十八開五彩第三萬五千七百十五號由本行門莊全張售與小東門外鹽瓜街怡和糖行戚君獨得彩洋如數領訖本行逐月獲中大彩早已聲明

江劵全張六元初四開彩各種獎劵將近開彩請○諸君速來再奪頭彩快購為盼外埠原班回件郵力自給○

法大馬路萬寶源總號○新北門西首萬寶源分號○鄭家木橋萬寶來同啟

湖北劵廿八開彩特別減價　浙

上海慈善救濟劵頭獎五萬元

敬啟者本會發行八期獎券悉遵新章辦理加增獎額優給獎金已為各界共知毋庸贅述額設四萬張每張售洋五元每條大洋五角定陰歷六月初九日在上海開獎是項獎劵本外埠均有經售代銷

慈善救濟會敬啟 A1834

金城銀行廣告

本行遵照公司條例集資本銀二百萬元經理商業銀行各項業務所有存放欵項利息匯水佣金無不格外克己以副諸君賜顧之雅意

天津總行設在天津法租界七號路四十三號

北京分行設在北京西河沿東頭路北

漢口分行設在漢口英租界歆生路九號

上海分行設在上海英大馬路山西路西角四百七十六七號（電話）經理間中央一三五○營業間三八○○

其他各都會商埠均有特約代理機關辦理滙兌等項事務 567

中華利濟有獎副劵第二期大獎捷報

頭獎第三萬七千三百八十一號本埠廣萬源承銷

二獎第二萬四千零三十四號本埠大發祥承銷

三獎第九百六十六號漢口湧記承銷

四獎第五千五百九十九號吉安恒昌祥承銷　又第三萬八千六百五十二號北京協濟承銷

五獎第二千一百零五號蘇州裕中承銷　又第一萬七千五百四十七號漢口湧記承銷 0402

江蘇上海地方審判廳布告

為公示召買事照得敵僑美豐洋行蛋黃九百三十三箱（每箱約重四百五十磅）現存浦東春江碼頭潤昌貨棧前奉司法部令飭本廳依法標賣業經本廳會同江蘇財產事務分局將該項蛋黃選定化驗師美國人陸樂孫化驗認為質地完好堪作製造物品之用并具書鑑定每担最低價額銀四兩在案茲特定於六月廿六日起在本廳大門外第一號標匭投標至六月二十三日午後二時開標凡中外商民人等欲買是項蛋黃者仰即如期具姓名年齡籍貫職業住址價額來廳投標屆期依法開標以所投標價最高者為得標人得標人應即於通知後三日內先繳標價五分之一之定銀餘款限於一星期內一次繳足即由本廳將該項蛋黃發給收受倘不依限先繳定銀或繳定銀後逾限不繳足全價除沒入定銀不予發還外即以投標人中價額次高者遞補仍照前開程序辦理仰各該人等一體知悉特此布告 A194

江蘇上海地方審判廳布告

為公示召買事照得敵僑美最時洋行芝蔴一千三百噸現存浦東洋棧茲奉司法部令飭本廳依法標賣業經本廳函請商會派員鑑定據鑑定書稱將芝蔴每百斤最低價銀五兩包皮概作重不另加價等情在案茲特定於六月十八日起在本廳大門外第二號標匭投標至六月二十五日午後二時開標凡中外商民人等欲買是項芝蔴者仰即如期具姓名年齡籍貫職業住址價額來廳投標屆期依法開標以所投標價最高者為得標人得標人應即於通知後三日內先繳標價五分之一之定銀餘款限於一星期內一次繳足即由本廳將該項芝蔴發給收受倘不依限先繳定銀或繳定銀後逾限不繳足全價除沒入定銀不予發還外即以投標人中價額次高者遞補仍照前開程序辦理仰各該人等一體知悉特此布告

邵子愉 傅筱庵 啟事

昨接國民大會幹事部來函請鄙人等五次去信語多反對並附抄原函三件閱之不勝駭異查鄙人等並無函致該會之事特此登報聲明 5381

上海太和藥房分設成都支號

本分號開設成都湖廣館街（在環星舊址）專運滬總行各種藥水藥酒丸散膏丹

蘭士醫生秘製內服六零六外治六零六

六藥膏補血生精人中寶止咳化痰保肺漿生津潤喉保肺飴等良藥及各大藥房著名出品選擇精良售價從廉務希各界賜顧為幸

上海太和藥房總行 成都支號 同啟 1130

甯波旅滬同鄉會勸用國貨提倡實業

願●我●同●鄉●注意注意注意 1764

吉房召租

茲有二樓二底一廂石庫門住宅二所在新閘路和樂里又有單開石庫門數幢在卡德路善昌里晒臺自來水俱全租價格外克己小租不取該處市廛熱鬧交通極便如欲租者向管門人領看請至致遠街後面三十九號本帳房面議可也

有益公司啟

嫖界須知 慎防沾染肺癆病

肺癆為人類之大敵亡種之原因苦腦之惡魔者既多而溫柔鄉裏往往沾染他人較梅毒尤易其結果之慘酷當十倍於此疾因肺癆黴菌沾染於無形凡吸煙之媒介每歲戕害生命不可勝計故有相接觸於人之口者皆屬肺癆病之煙嘴吸飲酒之杯筷以及茶壺飯碗等互他速宜調治無病者不可與有病者接近此為保身長命之第一要訣若有病者不注意留治無病而沾染不防勢必受最險之疾苦無論吸烟飲酒品等本食皆宜隨時審察請君如涉足花叢更不可因戀愛而忘肺癆之沾染均以為是慎為

上海三馬路石路口專門治咳醫生唐拾義告白 3038

完全國貨 大東製帽公司特別啟事

本公司為提倡國貨且力矯往者利用時機故抬貨價之惡習特加工製造各種新式草帽照碼平售以勉副愛國同胞之後幸祈鑒察

發行所　濟南西門大街道北　北京前門外觀音寺　上海英大馬路泥城橋東

分銷處　各通商大埠 1605

上海交通銀行廣告

本行及江浙兩省發行之鈔票向本行及江浙兩省各分行兌換時一律照兌不取絲毫貼水此佈

最新出品 五福牌綠錫包香煙

本公司新出一種綠錫包五福牌上品香烟包上繪綠地金紋之五福圖敬頌吸煙諸君五福咸備每包烟十一支並贈竹煙嘴一支既便呼吸且甚精美乃由本公司向英美公司定製包銷現將出貨先此佈聞

上海大昌煙公司啟 1743

湘災急振聯合勸募通告

湘災浩大告急頻來敝佛教慈悲會前月籌欵派員入湘查放醴陵春振敝上海中國義振會仁濟堂上海中國濟生會亦撥續聯合撥欵派員馳赴湘南湘西被災縣分察看情形擇要辦理善後以期勉盡心力登報陳明並代呼籲在案日來疊命調查員函電岳陽南鄉平江北鄉及臨湘沿山各村落青黃不接粒米無存此外湘西湘南各縣災情亦極困苦雖已分投趕辦平糶但自前湘振祇本聯合數團體地廣欵不敷分撥且產米之區如華容之米價已較去冬漲至三倍轉瞬存米告罄絕糧之區相繼出現情形不堪設想事關億萬湘民生命萬難中止為此聯合陳詞代為請命伏祈各界大善士慨發仁慈源源輪助俾垂斃災民得解倒懸之厄無任馨香禱祝之至除分立捐冊就地勸募外如蒙賜捐請就近交敝會等收捐處發收當即製照據報徵信揚仁

上海中國義振會事務所民國路二百七十一號　收欵處三馬路中國銀行

上海新閘橋北大統路閘北慈善團　上海六馬路仁濟善堂

上海麥根路玉佛寺內佛教慈悲會　上海後馬路乾記弄口聯義善會總辦事處

上海甯波路中旺弄升安里中國濟生會

同啟 1545

上海振勝製煙廠敬告國人

抵制外貨莫如提倡國貨

●振民氣禦外侮作商戰

勝用兵此我振勝烟廠之定名

●中國人用中國貨中國人吸

中國烟此我中國牌之定名

●金甌不缺祖國常存提倡

國貨一言九鼎此我金鼎牌

之定名

●牡丹雖好全仗綠葉扶持

國貨雖良端賴同胞提倡此

我牡丹牌之定名

黃包車夫亦黃帝子孫不可以其

為下等社會而忽之本烟廠製此

以應亦塞漏厄挽利權之一法也

此我黃包車牌之定名

同胞同胞事急矣時危矣莫謂香

烟小品無關宏旨須知救亡圖存

惟此是賴國貨其可忽乎哉國貨

其可忽乎哉

總發行所上海交通路一三八號

電話中央二八八一

1601

振勝日報　藏小品文字　報資每月四角　社設西門方斜路

浙江上虞雁埠陸氏修譜

我族自始祖元侯陸通傳至五世漢大中大夫陸賈發跡以來徙居吳郡分為吳郡四十九支由侍郎支唐宰相忠宣公之後徙居山陰分為山陰二十九支我族由山陰二十九支渭南伯放翁陸游之後瑞州上高縣縣尉陸岩徙居上虞西鄉雁埠至今數百餘年茲因代遠年湮宗譜失修且子丁繁盛不得不與繼續之思爲此登報聲明凡我陸氏世系速即查明三代生年卒葬限一年之內報明切勿自悞此啓

通信處　上海北石路大昌德煙號　上虞章陸永則學校　小穴鎮益民習藝所　杭州羊壩頭志成錢莊 7361

專門梅毒科 周文卿醫士

梅毒之發生往往傳染於不自覺或已知之而羞以告人遂至蔓延日久不可收拾成爲終身之病其毒尤過於蛇蝎也然其病之起原恒在花柳一後之數日即發現白濁初則尿管刺痛繼則下疳腫爛此時即宜及早醫治若待身體之強而再醫則橫痃魚口亦必隨之以生其受毒更多且日久不治勢必紅斑獨發於滿面遍體見人乎其甚者成爲梅瘋...

感謝 特別瘋科

茲因次子鶴皋瘋癲半年延請名醫服藥無效於四月初十聘請特別瘋科許先生到舍診治每日用藥……內服藥水妙法通神立見奇功旬日而愈居然手足皆能運動又蒙先生送藥水數瓶每日濁服步履如前正眞仁心仁術特此登報以表微忱耳如有中瘋癱瘓四肢痛瘋文武痴病九種癲服小兒驚瘋各種危險之症先生均能包愈速至英大馬路小菜場北而貴州路中寧波路口永平安里須要預日掛號依時就診不誤

揚州多子大街鄭煥章同子鶴皋鳴謝 1813

……周文卿先生……慈善……周君志在濟人無時醫習氣故同人等願為介紹於病家

介紹人 陸達權 王嶽生 沈聯芳 楊信之 傅筱庵 莫子經 敖雲亭 徐冠南 余炎卿 楊小川 虞洽卿 蘇筠尚 王一亭 謝蘅牕 李英石 張逸槎 姚紫若 汪漢溪 鴻 林仲立 顧馨一 陳潤夫 錢貴三 陸崧侯 董榮卿 姚慕蓮 張樂君 李右之 英 同啓 1651

末雨綢繆

人生難過百年過一日即老一日人到中年不獨體力漸衰謀生之能力亦因之漸減且必有不能作事之一日那時祇有出項並無進款老境艱難倘最為人生痛苦之事何不乘此壯年有進款時省出若干向中國人開的金星人壽保險公司投保壽險將來可獲鉅款以樂天年即不幸先期逝世亦可得賠款免後顧之憂計出萬全莫善於此若專恃少年精神希望奉養子孫萬萬靠不住及至年老欲保不得欲積無款時豈不悔之已晚人無遠慮必有近憂信然也公司章程函索即寄總公司在上海四川路一百廿七號

上海德華銀行清理處廣告

各協約國及中立國人民對於上海德華銀行有金幣債權者須於本年陽歷六月三十日以前先至本清理處與清理員接洽掛號為要

上海德華銀行清理處 清理員 A. G. STEPHEN 代表 R. A. STUART 1819

中國公學招生廣告

本公學現經董事會議決先辦高等商業專科第一年級及附屬中學第一二三年級

入學資格 凡中學畢業生或與中學畢業生有同等之程度者得入高等商業專科第一年級凡高等小學畢業生或與高等小學畢業生有同等之程度者得入中學一年級其在他中學修業一年以上者本校得就其程度錄入二三年級

入學試驗 (甲)高等商科試驗科目一國文作文二英文三算術四歷史五地理(乙)中學試驗科目一國文作文二英文三算術

繳費 學費全年三十六元高等與中學均同膳費聽學生與校內所指定之廚役直接由管理員監督之宿費及燈費每人每月三元操衣費每人二十元餘者退還凡報名者須先納報名費二元取者學費內扣除不取者退還取而不到者不退

試期 七月一日至七月四日凡報名者每日上午九時至十一時下午二時至四時來校應試可也詳情見本公學招考簡章函索即寄

校址 上海威海衛路三十號前威廉學校內

董事會會長熊希齡 校長王敬芳啟 1815

南洋醫學研究會敬告各界

人心日險謠諑頻興中毒播毒時見報端不但妨害治安且屬有關風化本會同人為杜漸而防微起見特製防毒丸急救散兩種純係中藥製成性質又極和平一則常服能消除百毒一則臨危可起死回生服法及詳細說明另具仿單價值防毒丸每袋大洋三角急救散每服大洋五角

發行所本會 寄售處英租界二馬路禾興坊上海股票商業公會及各股票公司

上海歐美學生會啟事

啟者本會定於本月廿三日(禮拜一)午后五時半(新鐘)假座青年會禮堂開會討論本會章程等事凡我歐美學生熱心時局贊成斯會者務請屆時蒞會並商量進行辦法本會初立誠恐通訊不週尚希見諒切勿放棄為盼 事務所暫假青年會樓上三百五十七號 臨時總幹事曹雲祥謹啓

北京東陸銀行廣告

本行遵照中華民國銀行通行則例公司條例集合資本一百萬元并奉財政部批准註冊立案辦理國內各種匯款暨各種存款抵押放款貼現放款買賣生金銀有價證券各國貨幣保管貴重品以及商業銀行各項業務所有利息匯水佣金保管費等無不格外克己手續務求簡捷藉答惠顧諸君雅意謹擇於五月十日開始營業總行設於北京各大商埠省會均設有代理經理匯兌事務特此謹告

北京前門外施家胡同 電報掛號二二二一

海外華僑之言論機關 上海晨報出世

民族解放運動既普遍世界惟我中國人則尚埋頭於十九世紀式之政治運動尤以此次國民要求去除國賊第一次脫離官僚式政治行動之起點論曰愛國庸不可憐同人等皆海外歸國集資華僑組織是報乘世界之新潮謀思想之改造以擁護人權宣闡民意特注意於平民生計並為海外同胞主張公道平等打破政治上惡劣習慣即至瑣屑之本地新聞亦以社會學之眼光為深銳之批評屏絕隨波逐流食古不化之舊習寔為報界開一生面茲將本報特色列舉於下

本報之五大特色(一)注重華僑事業欲興起華僑企業者不可不閱本報(二)注重海外貿易欲研究世界經濟者不可不閱本報(三)注重平民生計欲得新生計新生命者不可不閱本報(四)注重學術思想欲吸收世界新潮者不可不閱本報(五)注重本埠新聞欲詳知本埠消息者不可不閱本報

本報現因印刷部組織未完備特改期六月廿五號出版 發行所設在法界東新橋 1828

醒世小說 九尾龜 新著十三集出版並售預約券

醒世小說九尾龜早經膾炙人口價值之高無俟贅述惟僅出十二集至章秋谷赴粵為止書中事迹未曾結束閱者每以不窺全豹為憾用請原著作者(漱六山房)接續撰述自十三集起至二十四集止已將新著全書版權歸諸本書室分三次發行敘述近年來之花國艷聞官場趣史較諸前著尤覺親切有味茲錄第十三集之目錄如下

▲第一回 警世續前書 江千里訪檀郎 ▲第二回 花桂寶代客飛觴 謝佩蘭懸牌應局 ▲第三回 倒醋缸五更擒猘客 一席話清談追往事 ▲第四回 愁寂寞獨宿怯空房 病沉綿深宵驚倩女 ▲第五回 纖手回春佳人做詞 九尾龜走珠…… ▲第六回 謝佩蘭獻居觀盛里 章秋谷獨赴幻仙園 ▲第七回 調絲巾微波託傳情 眉語清夜釘梢 ▲第八回 …… ▲第九回 隔三秋瓊樓逢舊雨 擺雙槳綺閣宴嘉賓 ▲第十回 會羣花背人飛局票 說五變抵掌發清談 ▲第十一回 送情人暫做住 步長街燈下遇傾城 ▲第十二回 問洋鎗俊語無雙 鸞期鳳諾寒夜證前盟 ▲第十三回 螃蟹蛤蜊靈心生妙諦 訪香巢鏡中看倩影 ▲第十四回 打野鷄破題第一 家金剛謝客小談心名士聯歡 含酣意失魂靈隱語逗芳心 急病 蘭橈載美名士返春江 ▲第十五回 發肝氣黑夜延醫 接財神新年聽戲 ▲第十六回 軟鈎魂李戴張冠 巧連環數星替月

定價 零售每冊大洋六角 預約 十三集至十六集定價二元四角預約祇收一元二角外埠加郵費每集二分

十三集已出 總發行所上海國學書室 總代售處上海望平街新申報館

摩西大律師代表國學書室啟事

為通告事茲據敝當事人國學書室現出版新著九尾龜十三集起及涵秋筆記並新新百美圖等書籍發行各處業有版權他人不得化名轉載翻印等情除向各官廳註冊外特行委託本律師鄭重聲明此啓

國學書室啟事 九尾龜十三集客歲九月即經印就初擬印成四集再行出售現因讀者要求故陸續發賣但聞外間已有人翻印令特懸

賞格 如有實據送到者獎洋三百元 聞風報信因而破獲者獎洋一百元 尚希公鑒

錢生可 上海黑幕彙編 特價

此書為時事新報丙辰年所出版起一年中國黑幕大觀之類始接踵開黑幕之先路各界早有定評現在重印出版先售特價每部一元二角千部為限 總發行所上海望平街錢生可黑幕發行所 經售所上海神州日報時事新報杭州浙江民報蘇州小說林交通圖書館寧波文明書局

命令

六月十八日即陰歷五月二十一日

大總統令 吾國為文物之邦禮教攸尚往昔賢哲徵考損益輯為專籍非以宣揚鉅制固期切於民生日用也民國以來草創經營典章未備雖經前禮制館規擬草案亦多議而不行因思婚姻為人倫之始喪葬為人事之終若不釐析禮則昭示宗族海內士民靡所適從陋為規行益乖禮意將何以範閭羣倫納於軌物應由內務部考鏡成制參酌時俗迅將婚喪禮案妥愼擬訂呈候提議頒行此令

又令 任官惟賢載在古訓考績之典往籍尚焉比歲國家多難吏治不修惰劣者每得優容勤能者或嗟淹滯非所以澄清仕路激勵人才也著自本年為始每屆年終由京外各該長官將所屬薦任以上各員分別成績優劣密具切實考語呈候察核獎懲其委任各職即由該管長官於年終考績時嚴行甄別呈報察核其一切詳細辦法即由國務院飭法制銓敘兩局妥擬呈辦京外長官各有察屬之責耳目所寄指臂之助實有賴於百爾庶僚其各隨時考察悉心整頓務期激濁揚清弼成郅治勿得視同具文稍涉徇隱此令

又令 特派李思浩為幣制局總裁此令

又令 多爾濟色令晉封輔國公此令

評論

寧有是理 (東吳)

科學不發達之國謠言之傳播最速而亦最有力以科學之原則在乎原理不明科學者不知其理但憑耳食意造互相告語遇有明理之士加以詰駁自知於理不可通則更塗飾附會偽證以實之而於是謠言乃如乘風之雲瀰漫四塞矣例如食物置毒一事有謂某婦因食毒物而頰肉盡落者有謂某孩因食毒物而唇破舌強者荒誕幾可噴飯夫既知物中有毒何不以其餘汁送請醫師化驗之既指為置毒之人何不先即其身搜索之果有毒物亦可精密檢驗之科學昌明之世眞偽頃刻可明若但相驚伯有疑物有毒而不敢食疑人置毒而置之死是必驅全國之人皆餓死而後可也天下寧有是理哉

專電

北京

◉田文烈組閣有已決定說(十九日加急電)

◉周樹模田文烈王揖唐皆表示不願上台惟總統意二三日內閣問題必須解決(十九日發)

◉解決招分代表談話決派汪有齡江紹杰先南下汪即允江未定(十九日加急電)

◉院府仍主速和勸江紹杰汪有齡南下接洽汪昨赴津與朱啟鈐吳鼎昌有所商榷又一說派方樞南下(十九日發)

◉今日下午三時院請和議代表開談話會促各分代表速行赴滬惟朱啟鈐吳鼎昌未到(十九日發)

◉陸徵祥電告修改關稅案可辦到收回裁判權恐無望(十九日發)

◉今日閣議例案(一)許寶蘅兼代內務次長(二)承審官官等官俸(三)西北籌邊署官制大綱(四)徐清華為多倫監督(五)司法承審書記監獄等官考試章程均通過二三兩案咨交國會核議又及組閣事仍擬田文烈周樹模二人安福派主推田(十九日發)

◉公言報等載總理首先提出者仍屬周樹模(十九日發)

◉王占元電請速組後繼內閣(十九日發)

◉參戰獨立團劃歸籌邊使訓練調遣(十九日發)

◉法部擬明年起添設初級審檢廳監獄(十九日發)

◉總統傳見喇嘛贊成佛教統一會(十九日發)

香港

◉陸榮廷決在龍州設立上將軍署統一軍事(十九日發)

◉李耀漢任內所委各縣知事懼蹈新會覆轍紛紛辭職(十九日發)

漢口

◉王督據探報詹大悲等携有偽造湖北官票數十萬運動起事飭拿未獲僅獲法政學生一名(十九日發)

特約電

(北京)當局納段合肥說電各督荐賢組閣交國會同意即發表以免新閣遲滯難產 龔心湛以暫時無人組閣聲言願担任兩月 龔代閣主速和擬先派方樞南下商條件並電朱即日回京 內部通電各省關食品置毒之謠並查速造謠之人嚴辦 港電報告廣東省長繼任問題將由莫督暫攝 庫倫恰克圖間形勢日亟參戰第一師預備赴防已派員前往佈置(以上中孚通訊社)

(北京)徐派吳笈蓀訪汪有齡江紹杰囑赴滬 某方面請由朱啟鈐商之南代表修改八條 汪有齡已赴天津與朱啟鈐協商南下事(以上平和通信社)

(舊金山)伍廷芳之親戚陳重運在加里福尼亞大學法課畢業今已開始實行律師事業事務所設美意銀行中國人在美充律師者陸實第一人云 (紐約)美國棉花製造家近組一委員會前往歐洲留二閱月調查紡織情形知法比俄三國紗廠布廠已大受戰事影響獨日本之紡織業大發達耳 (華盛頓)今悉新銀行團中美國銀行共計三十家前紐約四大銀行亦在其中此次新銀團之目的在取共同主義不致再有勢力範圍之事云 進步黨擬舉前任加里福尼亞州長強生為候補總統之一強氏曾與盧斯福爭此席云 (大西洋城)美工黨今日開聯合大會由工黨首領工伯宣布和會一切贊成和約認為自由戰勝之結果(以上中美新聞社)

(廣州)梧州大水街中水深處達十三英尺 (香港)華人消息稱粵省長已通電軍政府政務總裁及各省督軍省長報告駐紮新甯陽江沿路一帶之肇軍被林虎部下攻擊肇軍死傷若干餘多被俘內有營長一人聞林軍已入信宜縣知事重傷致命肇軍於敵軍來攻時並不抵抗省長因請督軍電飭林虎勿以激烈手段對待肇軍云 (紐約)美國之中國協會發表一電據謂巴黎和會中國代表電致美國參議院懇其通過議案聲明山東之處置與美國榮譽及利益皆相刺謬但參議院以格於議院規則故未接受該電 (倫敦)柏林路透訪員電稱德國內閣贊成簽約者七員反對者六員 發行兩種公債之說明書業已發出兩種債額皆無限定年息四厘執券者如非英國居民得免各種稅項一種係戰勝公債八五發行自一九二○年起每年抽籤實足償還一種係貯蓄公債八十發行政府有權於一九九○年五月一日一律償清執券者如於六個月後逝世則上述兩種公債之任何一種皆可抵充死稅照面值計算 各處市戶定於十四日宣布開募公債星期一日午時教堂將鳴鐘報告勸募公債之開始波拉勞氏與張約倫氏將在市政廳演說募債員將挨戶勸募已購者可於窗前貼一紙已購債之證單內閣諸員將乘花車赴各處宣講勸導飛機將從空中擲下募債之廣告單 (巴黎)德國如拒絕簽定和約則協約國將於星期日開始進兵並即施行新封鎖條例

要聞

北京特約通信 (六月十八日發)(雲)

▲預算與公債之前途 ▲新閣與政潮之起伏

八年預算及八年公債條例衆院已於十七日議決交付審查茲有一事可為報告者即八年公債假使實行前途亦尚不易樂觀蓋最初所定之條例以鹽餘為担保額數四千萬每百元實交九十三元現在擴張為二萬萬以田賦為担保每百元實交九十元此為前後兩條例最著之異點細按預算歲入門前列凡國家可恃之稅源如關稅鹽稅契稅印花稅等項重要收入悉已抵押靡還所剩者祇田賦一項當此民窮財盡之時開募萬難足額可以預卜將來勢必轉售外人或抵押借款是田賦雖未直接押去然必間接受押無疑凡稍知中國財政情形者皆以為非計至預算所虧短之二萬萬元以此項公債填補尚虧不敷良以債額雖同為二萬萬元然實際為九扣即使募足亦不過一萬八千元相差尚有二千萬之鉅現在元年公債已暗中陸續售去或抵借為數將及一萬萬元(定額二萬萬)聞滬市每百元約售廿四元之譜即不問償還時國家受何損失現在所担負之三分重利已屬得不償失此事暗潮甚烈或竟發生事故亦未可知聞本月政軍各費尚無着落而下月又為三七兩年公債還本及七年公債付息之期總計約需一千餘萬元連同行政費用此六七兩月間非有三千五六百萬元不辦(從前積欠各欵及其他小借欵均不在內)此一重難關為繼任內閣之試金石然以現在財政情形論不借債決無辦法而借債又難覓抵押品前途危險恐較今日為尤甚耳

政局仍極沈悶黨派意見紛歧不一即交換問題亦尚無着落外間所傳某某等承命組閣及某某已內定為總長均為推測之詞證以最近消息當以周少樸為最有希望然北京政局頃刻千變或亦不易實現如周果打消則王揖唐與田文烈二氏必有一出而組閣亦時勢所必然也幣制局總裁本定李思浩業經閣議通過並聞李仍可兼財政次長至徐恩元任中行總裁之說不過如電光一瞥且自恢復中行則例後由國會議決後異議蠭起徐曾為中行總裁而又另有一種色彩當然不能成為事實政局現狀固極糾紛然和議仍分頭進行並未中輟惟粵忽爾與我於此事當有兩種影響(一)竟促和議速成為出人意表之事(二)因此阻礙和局醞釀一種局勢不出數日當可分曉矣

協約國對德覆文之要點(續)

▲和約原文略有修正 ▲限至本月廿三簽字

關於希里戈倫島之廢毀必須無條件承認之將由協約國委員會監督而實行之 協約國言及德國前有屬地謂協約國以當地居民利益為前提德國注重自己野心輕視當地人民利益事實顯著協約國不便許其為第二次之試驗致以一千三四百萬當地人民之命運為兒戲且協約國在事務上不得不自圖保障安寧而反對德國根據地之成立致危害世界之商業德國喪失屬地未必礙其商務之發展蓋德國商務在德國屬地商務中總額

禮拜五拍賣

上等首飾

魯意師摩洋行

始創自同治十三年即英一千八百七十四年

准於廿三日十一點鐘在本行拍賣 8429

禮拜六拍賣

上等住宅

魯意師摩洋行

始創自同治十三年即英一千八百七十四年

洋琴 435

遺失支票

今失去浙江地方實業銀行第一千五百六十號支票 期作廢 鴻源紗廠啓 C131

完全國貨

CHEN & YU CO. LTD. PURE POWDER

禮拜五拍賣

雜貨

魯意師摩洋行

始創自同治十三年即英一千八百七十四年 439

禮拜一拍賣

外國吃食

壳件洋行

始創自同治九年即英一千八百七十年 483

禮拜六拍賣

義記洋行 8431

地產洋房出賣

壳件洋行

始創自同治九年即英一千八百七十年 431

禮拜一拍賣

上等住宅

魯意師摩洋行

始創自同治十三年即英一千八百七十四年 8430

禮拜六拍賣

奉上法公堂諭

上等住宅

三發洋行

1840

盤店聲明

國貨鉛筆

永盛公司 1403

靈第一藥

諸瘡一見消

此藥專治一切皮膚病 濕瘡 癩疥 爛腳 瘡毒 楊梅瘡 坐板瘡

楊梅包醫

住二馬路石路西首 清和堂醫室 1830

小便腫爛藥

下疳散

請看放汽球

地址法界霞飛路四百七十四號德國公園地址

入場券每張五角

凡在本公司購物價滿五元者奉贈一張

售券處南京路本公司

上海永安公司啓

地皮招租

C120

筋骨痛瘋丸 1637

德軒氏 白濁丸 真靈驗

新民圖書館新出版各種書籍

莊子淺訓 蔣梅笙先生著 每部兩冊定價一元

戰地鶯花錄 李涵秋先生著 每部三冊定價一元四角

小鳳雜著 葉小鳳先生著

孤鴻影彈詞 李東埜先生著 每部定價六角

然藜奇彩錄 劉烱公先生著 每部兩冊定價九角

歷代名人小簡類編 陸澹盦先生著 每部定價四角

壽王次回疑雲集 陸淡广先生譯 每部四冊定價一元

手每部定價五角

零售七折批發六折 每部二冊定價六角 寄費另加 郵票九五

上海麥家圈交通路新民圖書館啓 1855

廣東寶華堂藥房神藥到申

專治小腸氣立刻見功

1846

立止白帶丸

德法製藥公司

程鳳生醫生

秘製 1536

勝洋影片公司

本公司專辦泰西各國影戲機器及各種最新影片如偵探滑稽爭戰愛情等片無美不備如蒙商學官紳各界惠顧或租或買無不格外克己以副雅意 本公司現在法界愛多亞路一百八十七號洋房 電話中央二千七百○二號

中國函授學校招生

本校創始於民國五年規模之大允為全國函授學校之冠其特點有八(一)擔任教務者皆富有經驗之士且多至七十餘人(二)學員遍全國及歐美兩洲共有三千餘人(三)教授法極為完善(四)講義之編解說極為顯明(五)答問及批改課卷均認真從事(六)畢業有證書給發(七)學費低廉(八)科目多至九種(即法政國文數學農業工業商業救急花柳病學等)凡有志男女職業年齡程度隨時均可擇科報名肄業章程函索即寄○校址○上海老靶子路聚賢里

濟南商埠新開慶雲金店擇於陽曆七月三號陰曆六月初六日正式開幕特此露布

工部局布告 照得凡華人購有本局公債券者此後每半年付息時

第一白濁聖藥

淋濁之症有虛火有實火不早治致患無窮本醫生悉心研究此藥五天之新白濁輕者一盒立止重者兩盒斷根且可永無後患 費伯英醫生製 濟生藥房謹啓 1868

本公司到有花旗老飛馬牌盖獨紅粉

並頂上柳條及大批真正原皮西洋參飲片 野山人參 如蒙惠顧毋任歡迎 上海泗涇路六號 名世公司謹啓 1593

愛華皂廠擴充添招股份營業廣告

收股處 裕春 永泰 家圈 麥坊 祥豐 華盛公司 愛多亞路 永利 股票公司 1856

中國濟生會籌辦水災義振團經收湖南水災兵燹急振捐欵第十次報告

上海中國濟生會籌辦水災義振團 經收湖南水災兵燹急振捐欵第十次報告 前總共經收湖南振捐洋一萬二千六百六十二元七角八分六厘

慈善券開獎聲明

敬啓者慈善券歷屆開獎與城內新舞台訂定按照券面規定日期風雨不更前第七期因適值地方戒嚴期內經銷券各號紛紛函請不得已從權展期茲第八期仍照券面所訂陰歷六月初九日在新舞台開獎特此聲明 慈善救濟會啓 1850

中國八大省通銷官許良藥明丹

福建省長 湖北省長 湖南省長 安徽省長 陝西省長 江蘇省長 浙江省長 河南省長

先後化驗批准通銷在案並通飭各交涉員警廳給示保護禁止假冒 上海英大馬路民康里第二家明丹部啓 0403

上海名醫丁甘仁先生發明中國良藥

益腦補心汁 國貨戒煙丹

上海英大馬路民康里內中和國貨藥房啓 0401

遺失田單

本房清理遺產查知失去田單多張除呈請官廳備案外恐未遇知有誤受典賣等情事將該項田單細號畝分及坐落區圖列後

孫文學說

孫中山先生著此書凡三卷第一卷論行易知難第二卷論三民主義第三卷論五權憲法今第一卷已出版凡分八章計十萬言用連史紙印刷全卷用大字閱者絕不耗費目力精裝一厚冊定價一元五角茲為傳播新學說起見於初版時售特價洋一元以一萬冊為限本書付印之初即承各界預定一空現出版除交付預定外所存無多恐不敷分佈凡崇拜孫氏或懷疑孫氏及反對孫氏欲一讀此書者從速來購 總發行所上海法租界東新橋一百四十號華強印書局 各大書坊均有寄售

本埠代售處 英大馬路永安公司 棋盤街審美圖書館 羣益書局 江左書林 著易堂 中華圖書館 A1610

國民大會幹事部事啓

前以漢奸誤國外交失敗因發起國民大會精以申討國賊抵制強鄰隨由各團體組織幹事部執行一切事務所需經費即由各團體分担邇來電報信函印刷等費支用浩繁不能不寬籌經費以備應用誠恐流氓無賴藉故招搖特擬募捐辦法如左(一)凡願捐助本會者請以書函並捐款數目及姓名住址通告本會(二)本會接函後由財政科持收據前往取款(三)本會每月將捐款總數及開支數目登報公布(四)如荷熱心君子贊助即當抄錄芳名寄登各報 會址法租界霞飛路二百二十號 1557

蘇州小兒科沈藻如寓

東新橋南堍餘順里 門診九點至一點 四角 過時出診二元 車費另給 遠處酌加 貧病不計 號房謹白 1802

麥倫書院招生廣告

(學齡)十二歲以上(學科)中西文並課各分正預兩科試驗後按級分插(學費)寄宿半年六十五元通學半年二十元貼午膳加十二元(報名)自登報日起至考試日止除星期外每日上午 則還函索詳章須附郵票(考期)陽歷六月十八日(即陰歷五月念一日)上午九時至十二時(校址)上海虹口兆豐路底七十六號 A1674

三角牌毛巾廠復姊埠來函

謹復者諸君來函皆稱貴廠所出○鹿頭牌○金錢牌○三角牌○花牌○等毛巾 報奉復以代函答 上海三友實業社股份有限公司毛巾工廠謹啓 1564

清血解毒藥水

凡人勞血不清毒蘊血中多患瘡瘍瘰癧此水清血解毒服之消散瘡瘍神效無匹服法日服三次每服一匙 大瓶一元 小瓶五角 上海外白大橋堍大英醫院製

上洋四馬路書錦里口東首

豫豐泰紹酒發行所遷移廣告

本棧遷移對門六開間洋台門面 擇於五月念二日開幕 五週年紀念 各貨照碼減價七天 如蒙惠顧無任歡迎 特此佈告 本主人謹識 電話一千五百〇一號 1680

發育兒童

美泰實塔糖為發育兒童之聖品專能去積除疳殺虫化食小兒腹大腹痛面黃肌瘦不能發育者每服一二顆立刻見效每聽一元二角半 外埠函批即班回件交上海西通路美泰藥行 A3089

種子毓麟寶丹

人當成年以後皆能生育而不能生育者則育男子精液寒薄非女子經水不調必為陰之敝生而起病惟能綠之育起沿亦道當不培其本毋人先塞每服上壯陽補請快烈藥品以求日一時則異子無爐陽益燥是速飲燥止渴自怒死也本主人丸憂之創製此其功效有六固精健腦(一)二(二)精(三)提神(九)開胃(四)活血後二(五)服食大進即電發體氣既日煥飲期衰三精麟可法另於強及服盒洋一主治〇每十元詳仿打洋費加一元購寄十足外埠代價海英〇郵理上西面大總永安里維英馬惟新售四華經〇經房羅公〇藥藥房馬路洲藥房石路和紹房杭州英漢興〇法藥〇口〇中英公中華字製司 1845

張宏殼膏

天蟾舞臺特請初次到申京津著名超等正工鬚生

廿四夜 斬黃袍　廿五夜 取成都　廿六夜 四郎探母　廿七夜 武家坡　廿八夜 轅門斬子

新世界

中國第一遊藝場　上海空前大地道

南部北部兩面交通 每位門票小洋一角

本公司特備超等西樂全班各界如有喜慶開會迎送等事均可承奏請向本帳房接洽

正心社 大長片 文明新劇 偵探影戲
愛儷社 女子新戲
四明班 寧波戲
陳鑫齋 羅士君 特別扯鈴 飛車走壁
施蘭亭 沈桂英 王筱新 文明本灘
夏蓮生 十齡童 笑笑笑
張步蟾 變珠球
吳降泉 描金鳳
吳筱舫 白蛇傳
張少雲 玉蜻蜓
王效松 大套琵琶
鄒少賡 水滸 改良蘇灘
馬戲團 准演大馬戲
四合班 大套武藝
卓別麟 滑稽演藝
印度班 尚武獻技
自由廳 名花戲曲
跑冰場 體育游戲
跑驢場 跑驢
商業場 百貨雜陳
動物院 珍禽異獸
博物院 各種標本
彈子房 檯棒考究
哈哈鏡 [illegible]
西洋鏡 活動可觀
運動場 大小鞦韆
自由梯 遊戲體育
高下機 滑稽運動
西餐券 大洋一元
中菜券 大洋五角
六露軒 特別淨素
詳細鐘點請閱藥風日報

大世界

在上海西新橋堍　中國第一俱樂部

游資每位小洋二角 童僕減半

大長片 電光影戲
乾坤班 文武京戲
小京班 文武京戲
繆美社 文明新劇
鳴社班 大套曲藝
韓秉謙 新奇魔術
白雲鵬 文明大鼓
劉翠仙 京音大鼓
老倭瓜 特別大鼓
曾振廷 單弦快書
馬佩環 文明大鼓
人人笑 特別口技
山東班 梨花大鼓
周珊山 時新灘簧
曹少堂 文明宣卷
吳玉蓀 白蛇傳
錢幼卿 笑笑笑
吳小松 描金鳳
吳小石 白蛇傳
石秀峯 楊家將 宏碧緣
葉聲揚 英烈
陳士林 陳瑞麟 果報錄
花園內 小蓬山
花園內 機器游戲
花園內 跑冰場
小瀛山 靈禽仙苑
樓下 哈哈奇鏡
樓下 動物院
商場內 彈子間
大餐券 每位一元
中餐券 每位五角
春申樓 京蘇大菜
衛生館 各種飲食
共和廳 精雅茶室

772 詳細鐘點及戲劇菜單目錄請看大世界報

起死回生 榮寶丹

此品純係國產道地藥材製成足以替代外貨功用之優品質之美非敢自誇請熱心同胞評用之方知固有勝於外貨者

專治一切痧疫諸症 夏季居家旅行誠不可不備之良藥也 每包大洋一角 批發照章優待 善士購送特別克己 上海大陸大藥房啟

異授奇門命相

了然子遷移

趨吉避凶必求善幼不可忽略也鄙人法秉儒業性愛逸游所過名山大川偏訪高人屢蒙異人傳授不要開口能知姓名年月日時吉凶禍福專圓神光立見分曉神符治病救急回生今因老華商旅館欠租閉店移在四馬路書錦里聚源錢烟莊內 397

梵郎農場（山林）種子特別廉價出售

赤松（精選）每斗二元 榛（精選）每斗四元 刺杉（精選）每斗二元 柏（精選）每斗二元 種名繁多不及備登 物美價廉 購者從速 杭州官巷口梵郎農場營業部 21 56

兜安氏秘製保腎丸

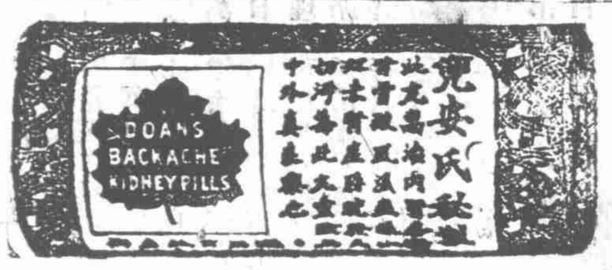

專醫

背脊疼痛 麻木不仁
腰穴酸痛 左癱右瘓
大脚瘋痛 水臌腫脹
腦系筋痛 沙淋石淋
節骱疼痛 小便頻數
風濕骨痛 小便渣滓
腎骨筋痛 小便赤熱
膀胱發炎 小便淋濁
四肢虛腫 小便短少

背痛為內腎病之初兆若因循不醫久則成為痼疾或變生其他重症是丸功專內腎膀胱凡病原於此兩經者服必奏效患者試之方知不謬也

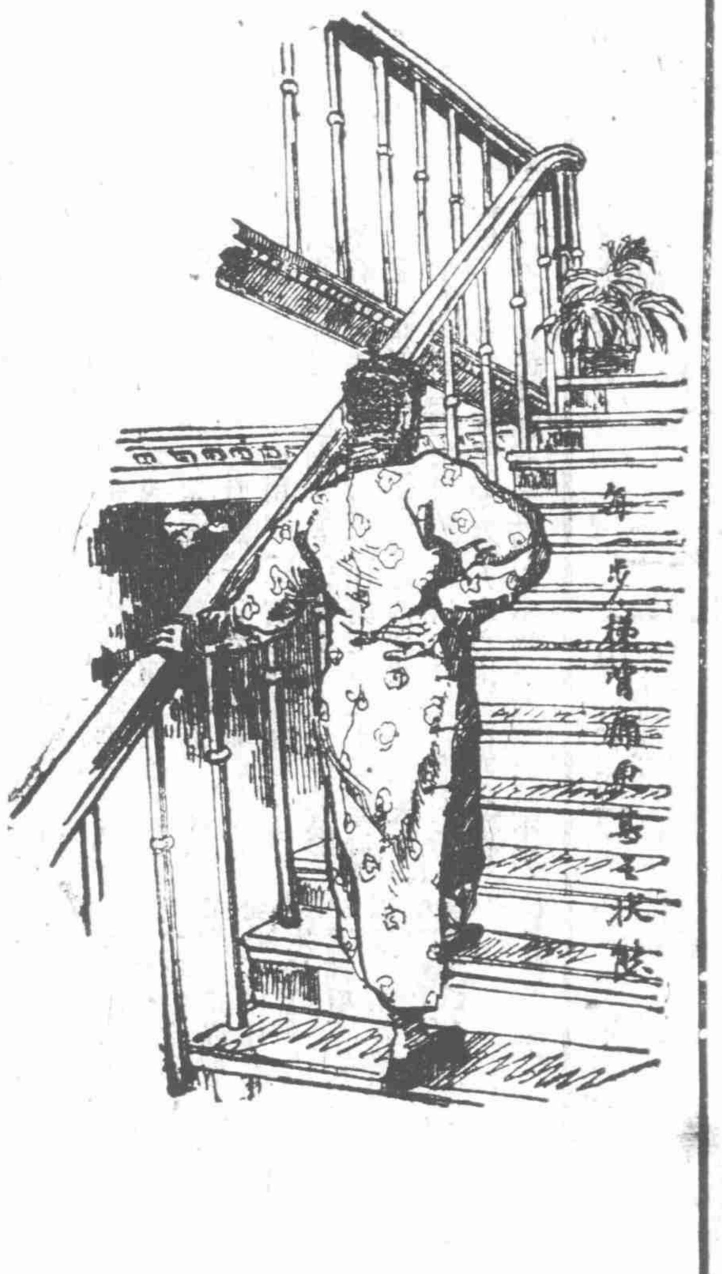

各埠大藥房均有出售每瓶洋一元四角 每打洋十四元

上海北京路十五號兜安氏西藥公司啟

DOAN'S Backache Kidney **PILLS**

嚴大生製藥公司 各埠大藥房均有出售

中古一小部分按照一九一三年德國入出貿易屬地僅得其千分之五以德國所輸入之屬地貨品而言其來自德國屬地者僅百分之三再德國屬地因天然理由不能容納多數之德僑也協約國所擬之條件係按國際公法與當地人民利益而決定者至於德國在中國之產業亦按此義而規定之　陸軍主要條件協約國不允稍有更改但願減少德國軍隊出以較現定者更屬逐漸之方法即三個月內將德國陸軍減至廿萬人此後每三個月由協約國軍事專家協定下期內德國陸軍應裁撤若干庶可及早減至原定軍額十萬人無論如何一九二〇年三月底必減至此數軍官與砲位之遞減亦照此辦理關於拆毀砲台之期限現有修改　德國海軍建議案不能應允按海軍條款乃審愼擬定必須無條件加以承認此節無庸談判　協約國稱德代表誤解賠償之提議協約國歡迎德國所擬組織委員會與協約國委員會會同辦理之議協約國請德國於和約簽字定後四個月內交出證據及特別賠償議案協約國所甚可接受者爲規定德國允以大宗現款得償其全部或一部債務或允修繕全部或一部被毀地方或允以人工供此用途之議案關於此事之各考慮予以便利德國此項提議必須切實而無疑義但門類與賠償條款則不容置辯協約國今毫不因此有所拘束荷德國有何提議協約國願於兩個月內答覆之協約國批評德國所言關於賠償五千兆磅之空泛議論並指出在一九二七年以前未曾言及利息與實在付款即在一九二七年以後分期攤還至五十年亦復言之不詳又謂此種景象其目前價值殊覺細微但協約國承認彼此宜恢復德國實業故預備以商務便利給予德國惟其條件未能預定須視協約國因德國侵略而造成之特殊經濟情狀而決定之

同時德國必須承認草約視爲切實之和約而簽定之協約國不能使保障安寧之手續一再延緩而德國亦不能使其國人不覩和平賠償委員會茲必須着手進行今唯一公開之問題乃在如何實行和約條件方爲最善耳

協約國保持其先得賠償之權利不與德國他種債務相提並論但協約國可核准破例辦法　德國必須担任交付來因河占地軍之經費協約國之占據來因乃和約之必要擔保　德國不能扣算被奪戰品之價值但協約國可予以重要讓步承認食物與原料之付款爲德國財物上儘先應付之款　德國戰前債款可由德國與其被割土地均分擔任之但法國不能爲亞爾薩斯勞蘭擔任一部份之公債波蘭亦免此義務德國屬地或委託代管國亦皆不分認德國之債務德國須放棄其一大部分外國債權不復可密切參與協約國或俄國財政與經濟之生活　協約國多有因德國不合法行爲而處於經濟不振之地位者故在商務往來上加以至少五年不交換之條件　協約國接受關於水道鐵道之數種修改案如東普士與其他德國土地間之運輸可自由經過波蘭之類是也（完）

山東問題之巧譬妙喩

▲中國爲鯨日人爲劍魚

大陸報載五月三日巴黎函云今日記者詢英國議和代表團某要人中日山東半島問題之解決當如何解釋某要人答曰中國猶鯨也鯨非人所顧慮而日本則如一劍魚日本有爲人所不能不顧慮之一物即劍是也夫鯨旣生齒雖亦受人注意然在目下則二者之中劍魚實能左右時局焉記者曰然則君不以三大國對於此事之決議爲根據公道乎某要人曰不特爲便利計而已當予聞牧野男爵在國際同盟大會之演說時予即自語曰日本於山東問題殆已滿意矣是則中國欲得公道之待遇其惟一希望即在國際同盟會耳然就事實觀之日人已盡操勝算矣夫予於日人並無偏見蓋其人滿爲患不特日本之困難問題亦泰東全部之困難問題也彼等於滿洲高麗迄未能得氣候適宜之地如檀香山之天氣當至適合或以其多餘之數百萬人民移殖加利福尼省而澳大利亞尤可爲彼更大而亦更適宜之尾閭彼澳首相之力爭以種族平等問題加入國際同盟約章此固衆所共見者也

蒙古獨立前途之東報觀

十三日日本時事新報述蒙古獨立情形云運動蒙古獨立之主謀者爲謝米諾夫將軍先有謝米諾夫與亞姆斯克政府糾葛未淸無暇他顧泊夫雙方妥協亞姆斯克執政官旣取消對於謝氏之命令謝氏亦承認哥爾却克爲亞姆斯克執政官謝氏以勃里耶獨族之關係遂發生運動蒙古獨立之野心矣謝氏旣萌是念遂於三月六日召集西藏呼倫貝爾與後貝加爾代表開會於參謀本部知他謝氏之意蓋因呼倫貝爾已於一九一五年由俄政府之仲裁離中國而獨立今更運動得後貝加爾各地獨立則合二處爲一版圖之廣遠出中國本部矣會議以後決議遣派代表赴歐參預和平會議並改編軍隊組織政府謝氏遂被推爲蒙古大公兼蒙軍總指揮官一面懇美國士官巴里司報告美大總統威爾遜氏此一會議在謝氏之謀似頗順利也然不意外蒙活佛極力反對謝氏雖懇派代表赴知他與會並許推戴活佛爲新蒙古王而活佛始終不允且拒絕使者杜止遊說於是蒙古獨立之事遂不克進行雖然活佛年近六旬老衰多病外蒙之運動日盛一日諸侯中士謝圖汗侯勢力雄厚使活佛一旦去世則蒙古國法於六閏月內必選新蒙王然則今雖暫時平靜而蒙古之亂指日可待焉

總統辭職與挽留（六）

▲張樹元沈銘昌電　北京大總統鈞鑒軫電敬悉悚息憂危國步方艱元首引退袁失領則離振網亂絲則愈棼雖處衷責己至聖原本謙抑以爲懷而救世安民大仁不以艱難而易志伏念我大總統素秉難進易退之義本無近名求位之心辭羣推衆選而未能因悲天憫人而復出外則愼交涉以列入國際內則謀統一以消弭爭端由己從人萬流共仰比以簽約棘於東西和議歧於南北羣情屬望衆論或激雖同具忠愛而未識當局之苦心雖渴望和平而不察何方之兆釁而危局必期於免濟至德自在於人心本搖則枝落難支首舉則手足共捍譬如赤子相泣並非懷怨於其親等諸鄉里方爭猶賴鎭家之有主伏祈收回成命俯念時艱以潔身爲輕以救民爲重凜子輿火熱水深之戒張國維以奠邦基收大易苞桑磐石之功正人心而回天運樹元銘昌等責任所在敢不竭誠共勉以期仰副軫念民艱維持治安之至意山東督軍張樹元省長沈銘昌等同叩元印

▲田中玉電　北京大總統鈞鑒頃奉軫電敬悉大總統咨院辭職當此大局擾攘之際無論庶政進行如何困苦鈞座宜力任艱鉅萬不宜遽謝仔肩使國本動搖以遺鈞座救世之初心即使內政外交艱難一致亦自有內閣負責斷無聯帶主座之理此鈞座不可辭職者一也巴黎和約關係國際全體青島特其一端耳如國有實力拒絕簽字何嘗不爲正策今保留一層既萬難辦到則兩害取輕不得已簽字亦無不可此鈞座不得辭職者二也南北和議現均主張以最短時間促成代表諸君熱心國是如允挽留仍冀尅期赴滬否則不得已而易人似無不可況和平爲鈞座所主持統一救國在此一舉此鈞座不可辭職者三也伏祈救危濟困任重致遠以救時艱而符羣望實爲叩禱田中玉元印

▲馮玉祥電　萬火急北京大總統鈞鑒頃奉軫電以內憂外患之故逼而爲辭職之舉言詞沉痛聞之如靑天霹靂心驚膽裂國步艱難至今而極幸賴鈞座德高望重力主和平羣情昭蘇漸獲煥光當此危急存亡之秋遽思遠引繼任更難其人衆心渙散愈難收拾大局前途何堪設想自古不計名利之人往往犧牲一己以爲國家鈞座衷懷坦白素輕名利然爲祖宗墳墓計爲子孫將來計爲國家大局計超然引退決非其時玉祥不忍不言不敢不言者非爲鈞座一身一家計實爲全國人之祖宗子孫計也務乞恢宏悲憫堅持初志以維大局而救危亡不勝迫切叩禱之至湘西鎭守使陸軍第十六混成旅長馮玉祥叩寒印

▲盧永祥電　北京大總統鈞鑒統密軫電敬悉國家多事時局憂危我大總統不忍國勢之陵夷生民之塗炭憂時之極至欲引責以謝國人莊誦之餘旣佩且懼伏以我大總統心乎國難視民如傷當危疑震撼之秋毅然決然出任艱鉅固已夙具澄清之志期措國家磐石之安和平之望雖見曙光而統一之成猶虧一簣一旦蕭然遠引在大總統固可遂其高蹈之懷然舉國蜩螗失其表率華夏破碎不待崇朝是豈國民望治之本心與我大總統救國之初願耶務乞俯念國勢阽危時艱孔亟克擔大任勉抑高懷俾垂危之邦國得以保存渙散之人心有所維繫至歐會和約關於膠澳各條既經日英聲明交還權衡輕重實以簽字爲有益應請我大總統毅然主持毋稍瞻顧至於內治問題今之國家分立旣足以召亡則統一即不容稍緩道無兩立不戰則和而和平之機不絕如縷甚望遠遣代表賡續進行至會議之綱宜崇其大者而不鶩於枝葉解決之準宜豫立最低之度庶得免於彷徨精誠所至金石爲開信孚所孚豚魚且格以我大總統望治之殷謀和之切救民保國開誠布公而謂不能期和議之成舉統一之實者永祥所不信也今國事急矣大亂之來不可終日情急勢迫未暇擇言惟乞我大總統恕其狂瞽鑒其愚忱俯納羣情力支危局則國家幸甚人民幸甚惶悚陳詞曷勝迫切待命之至松滬護軍使盧永祥謹呈寒印

▲江庸電　北京大總統鈞鑒時局紛紜內外交迫側聞我大總統暨總理均有引責辭職之意際此危急日伏一髮千鈞樞府動搖勢且瓦解伏冀鈞座軫念時艱勿移初志並挽總理勉任其難衆口悠悠端賴堅忍前途寥廓彌切瞻依敢竭愚忱尙祈垂察公府諮議留日學生監督江庸叩十四日

新衆院與預算案

衆議院十六日開會列席者二百八人陳家鼐臨時動議謂報紙喧傳政府以京漢路抵借外債二千萬元如此則國家財產不啻變賣罄盡故本員動議變更議事日程先請龔代國務總理出席質問議長以臨時動議付表決起立者九十八人少數遂照議事日程開議第一案民國八年度國家總預算案初讀斯時國務員全體列席外有政府委員十二人議長謂前次開會本案因司法內務兩部未經說明故未付審查現在朱司法總長兼署內務總長業已出席請其說明兩部之行政方針說明畢略有質問符定一提起交付審查之動議謂本年預算較民國五年預算增加太多本院以後審查會應取核減主意幷從本院減起以符量入爲出之意旨萬不宜再增人民負擔吳文瀚謂預算案手續甚緊而日期迫近不宜再事延緩以後審查會以過半人數出席開審查會深恐十次九空終於事實無濟本員主張援照先例仍以三分之一出席開審查會以促進行稍爲討論即付審查第二案民國八年公債條例案初讀經代總理龔心湛說明主旨某議員謂預算案尙未議決增減固未一定何以發行公債設將本財政預算兩股合併審查又有主張交預算股但俟預算案議決後再提出大會者又有主張先交財政股審查幷告大會後再與預算案合併審查者議長先以與預算案合併審查付表決多數贊成斯時國務員全體退席在場不足法定人數遂宣告延會

空中之冒險旅行

▲英軍官計劃橫貫斐洲

法國無線電社巴黎特別通信云英國軍官數人將有斐洲之行實地規劃開普敦及開羅間之飛行計劃其後繼起者當得多人斐洲尙未完全開闢大部份爲草昧之區故橫貫斐洲之飛行較之飛渡大西洋更有興味所經者盡屬曠野之區景緻奇特猛獸出沒其間故飛行時頗爲危險且在此黑暗荒野之世界糧食不易獲得更難得有燃料迨至卡登飛行較易一切風景漸入常境由此可循尼羅河而進現有人提議擬用水上飛機者惟自柯加起尼羅河中滿浮萍藻約蜒數百啓羅邁當之遙水上飛機至是大受障礙如行船然乃不得不出於停駛飛機行於尼羅河之上自過河流和緩之區復經湍激之處約長數百啓羅邁當云

橫貫斐洲之飛機大約每飛行一千八百啓羅邁當需油一千五百利脫爾故在飛機出發之前應先遣工師工匠等前往預定之路線沿途接濟油料及糧食等要之橫貫斐洲之飛行其危險之程度莫由預測一旦飛行家自空際墜入河中則將爲鱷魚腹幸而墜於沙漠之中則豺狼虎豹巨獅毒蛇又將羣起而噬人也

京漢借欵之西報消息

華北明星報六月十六日北京通訊云以京漢鐵路作抵之二千萬日元借款問題刻又重行提起國會曾請政府報告此事限於三日內答覆聞除擴充八年公債自四千萬元增至二萬萬元並發行國庫證券二千萬元大半由日人購買外現擬更借大借款名爲實業借欵此說頗有理由可信日本鐵路人員已自濟南府出發調查京漢等路分爲兩隊一赴漢口一赴山西均各攜有交通部介紹信此行似係調査各路之抵押價値云

民國八年度歲出入表

（續十六日）

歲入　臨時門

第八欵　中央直接收入　共一千二百零七萬六千七百六十元

第一項　各省區官產收入　一千二百另七萬六千七百六十元

第九欵　債欵　共二萬萬零一百五十八萬零三百九十二元

第一項　退還賠欵　一百五十八萬零三百九十二元

第二項　內債　二萬萬元

歲入臨時門共計二萬二千四百七十八萬一千二百九十六元

歲入經常臨時總計六萬另三十二萬另八百五十元

▲歲出　經常門

第一欵　各機關經費　共二千四百二十三萬七千九百九十九元

第一項　中央各機關經費　二千四百二十三萬七千九百九十九元

第二欵　外交經費　共四百八十九萬五千六百五十六元

第一項　中央外交經費　四百一十萬〇三千四百二十八元

第二項　各省外交經費　七十九萬二千二百二十八元

第三欵　內務經費　共四千四百五十五萬二千六百〇四元

第一項　中央內務經費　四百八十萬〇四千四百八十二元

第二項　各省內務經費　三千九百七十四萬八千一百二十二元

第四欵　財政經費　共四千一百三十五萬二千五百七十七元

第一項　中央財政經費　三千一百二十三萬六千六百四十七元

第二項　各省財政經費　一千〇一十一萬五千九百三十元

第五欵　陸軍經費　共一萬五千一百〇六萬六千三百八十一元

第一項　中央陸軍經費　六千三百七十六萬五千三百三十六元

第二項　各省陸軍經費　八千七百三十萬〇一千〇四十五元

（未完）

粵桂內訌之外報

文匯報十八日香港電云據華人方面報告廣東省長通電各總裁及軍政府報告駐紮新寧陽江鐵路間之肇慶兵爲林虎部下圍攻死亡甚衆捕去亦不少共計有一步隊之數聞林軍佔據新會縣城殺縣知事城中守兵畏林兵好殺不敢抵抗請速電林對於肇慶兵勿再使激烈方略云

又廣州十七日電云據粵督署人員言陳炳焜不明陸榮廷之意旨又悞解陸氏對李耀漢之談話致有今次之奸謀先時有何某者自稱陸氏代表晉京謁徐段二人請與陸氏單獨言和實則其事即出於陳之安排旋爲陸所悉即電京申明並無單獨言和之計劃又月前陸氏與軍政府及莫督間頗有猜疑誤會考其由來亦有人從中挑撥今則彼此均已釋然而莫氏曾遣信使調陸以敦情誼聞陸曾向莫使言單獨媾和之非計西南宜力謀團結又言與莫督爲三十年舊交斷無疑及故人之理並言彼願推舉岑西林爲副總統云故陸氏辭職之電與其五月二十九日之通電均有疑義據在野名人某氏云陸氏態度實欠明瞭無怪人之疑其授意陳炳焜與北方言和也今陳李雖遭失敗陸氏兩廣聯合之說雖不能成功然肇慶爲兩省通道今已落林虎之手林爲陸之部將則陸之大廣西主義名雖未成實已握紐在握操縱裕如至莫督前次叛陸乃有激而然非其初衷故必有一日重爲陸氏羅致麾下此後粵省完全落於廣西勢力範圍中矣

奉省請開小淸河航路

奉天省公署接通遼縣知事呈稱通遼縣屬小靑河爲行旅往來必經之路惜無船舶行駛以致交通梗塞地方未見發達近有紳民馬慶五曹漢臣等爲便利交通起見擬籌欵一萬元造船二十隻以利航行並訂有章程若干條呈懇理合據情呈請鑒核示遵云

長春商人擬開闢市場

長春居東三省中樞中外商人雲集市面興盛商業日見發達本埠商界裕昌源等以西三道街塘子胡同對過硝礦局東院（即老租子櫃舊址）與三四道街毗連將來必爲經商之要地擬定將原有舊房全行拆去另行重開街道修築馬路建設市房藉以振興商業而闢利源現正預備一切不日即行劃界開工云

魯省發生抗納鹽稅風潮

華北明星報六月十六日北京通訊云山東牛島之萊陽海陽即墨等縣現已發生變亂而對於徵收鹽稅之鹽務署尤竭力反抗惟此次行動其內容複雜有甚於鄉民之抗捐者聞已聚衆至三百人大多器械犀利且有組織華軍統領一人正式報告曾見日人若干從中指揮其軍械子彈亦疑由靑島方面接濟云叛區之鹽稅局均已被焚而保護鹽局之軍隊數百人死或傷或失蹤鹽務署員美人華爾考德君適於是時巡行各縣幾遭不測當華氏在萊陽海陽兩縣交界處之某村時即被武裝匪徒四面包圍於火線之下歷時甚久華氏及其少數衛兵知難久持擬向南突圍而出遂於距敵三百碼之處自石崚後面乘馬疾馳而出雖槍彈穿衣而過幸無一人受傷者華氏安抵即墨後即乘火車至濟南然已盡失其行裝旋即奉命入京報告當局已派巡洋艦三艘赴靑島威海間最重要之某港發砲轟擊華軍亦自濰縣威海馳赴其地聞當局正與日本山東鐵路當道磋商由濟南發兵云又聞中政府現已取嚴厲手段此次之亂可望早日鎭平然得外人煽惑之報未免大爲棘手云

侵欵案判決後之法律爭

（六月十七日濟南通信）

濟南模範森林局局長張鼎因侵欵被控經濟南地方審判廳判處張鼎五等有期徒刑二月（判決書見前報）本案被告人自知原審徇情未敢上訴原告人因原判違法又在地方檢察廳聲明不服請求提起上訴聞已批准核辦惟案關法律爭點特將原狀擇要錄後以供中外法律家之研究（一）張鼎尅扣各項夫役工食（二頭二名巡勇四名長工十二名）不下一千二百吊之多既經法庭訊明屬實自應按照俱發之例處斷況尅扣各項夫役工食純係侵佔夫役所有權原審不依暫行新律第三百九十一條及二十三條之規定分別科刑而依三百九十二條判斷實屬引律錯誤（二）柳埠與分水嶺兩分局春日栽樹雇用短工每名每日京錢三百六十文張鼎每名報銷大洋兩角計該局雇用短工一萬名張鼎虛報京錢一千六百吊原審因張鼎虛報此項短工工食係侵佔公務上管有物之所爲依暫行新刑律第三百九十二條之規定判處張鼎五等有期徒刑二月（僅此拘役多一天）引律雖未錯誤而處刑未免過於徇情（一）查減刑之規定雖係審判官之特權然必以犯人之心術及犯罪之事實爲標準故情節較輕者應減刑而不減情節較重者不應減刑而强減均爲法律所不許今張鼎身爲局長任意舞弊貪其侵蝕之欵爲數甚鉅核其犯罪事實尤屬重大實無減刑之餘地原審對於本案不按監守自盜之例加重處刑反以侵欵無多爲詞强減去本刑二等實違背刑律第五十四條之本旨（一）查暫行新刑律第三百九十五條內載犯第三百九十一條及三百九十二條之罪者得褫奪公權等語是無論何人凡犯三百九十一條及三百九十二條之罪者除主刑外均得褫奪公權原審既謂張鼎係侵佔公務上管有物之所爲依暫行新刑律第三百九十二條之規定判處主刑而不褫奪公權實違背暫行新刑律第三百九十五條之規定（一）張鼎侵蝕各欵不下數千吊之多既經法庭訊明屬實自應按照該局每年報銷淸册將張鼎侵蝕各欵如數追繳方能懲一儆百詎料原審明知張鼎侵蝕之欵爲數甚多竟不追繳分文實違背追贓條件之規定

汴省交通界要聞種種

（五月十六日開封通信）

客自鄭州來汴爲述京漢隴海兩路近聞種種茲擇要節錄如下　京漢路花園車站左近日前路斷業經該路工程處修理告竣及鄭縣車站近又接到車務處來電和尙橋許州間之路線忽被水衝壞致交通又因之斷絕自十三日起所有客貨各車均停城站未能南下據工務處人言須俟數日後方能恢復原狀或云車至該處須另行盤於彼端之他車不能直接乘原車至漢云　隴海路汴洛局局長施肇祥氏現已辭職茲聞交通部已派技正華南圭氏接充業經部令發表聞華氏係留比學生已於本月十一號由京來鄭視事惟據某方面消息華氏係交通系健將頭角甚露兼差多未辭恐區區汴洛局長不能久就也　日前隴海路局總管理處奉該路督辦施肇曾氏電開有北京交通傳習所學生多人乘京漢火車抵鄭擬往隴海西路實地觀察務即飭知車務處即囑站長准予備車等語茲悉該生等昨由鄭站乘隴海西車赴觀音堂實地察看後回校覆命矣

漢江潮之尾聲

（六月十五日武昌通信）

▲崔廳長辭職　▲鮑公子負傷

湖北學界熱潮甫息滬市隨之人心不死於斯可見幸鄂當局善於維持談笑俄頃消滅無形然有兩事可紀之以資談助者（一）爲黑龍江鮑督軍之次公子游歷來鄂適値發生學潮警隊嚴殺學生之際鮑次公子寄居文華學校不幸遭警隊誤手負傷甚重刻就治於醫院聞將有性命之虞鮑督軍已派專員與鄂督交涉（一）爲查辦警務處長崔振魁認眞則崔氏面子太下不去否則公道難泯頃聞崔氏已出辭職之一途鄂督已致電中央有保衛成績司令南元超暨軍法處長程定遠承乏之消息幷聞以程定遠之呼聲爲最高云

鄂商提議自造洋紗

洋紗一項行銷最廣如吾人日用之毛巾線襪等件莫不需洋紗摻合頃者由鄂省商人自行提議在總商會陳明辦法由我國人民自製其辦法如下組織洋紗機器有數十種有値洋百五十元者有値百元者有値千元者有値數千元者不等目下如有熱心愛國之士視資本之多寡採買機器一部由家人紡織之久而久之普傳全國則斯年可以不用外貨云

漢皐建築十大菜廠先聲

漢口建築十大菜廠去歲早有人提議刻江漢關號馬路工巡處長以每値淸晨上市之際到處擺列縱橫不獨於交通不利且於市面大不雅馴與周警察廳長協商就緒定於陰歷六月中旬開工建修所有一切經費均在馬路工程項下提撥正在覆地繪圖一俟將十大處所指定即令警察各署所飭令各住戶退讓興工云

潯埠刺傷老人之撫卹

▲吳鎭守使劍捐官商共集五百元

軍士擊死夏姓老人停尸紅十字會醫院經檢察官相驗

鳴謝

英大馬路巡捕房傍逢吉里內三三八號

朱飛雄先生靈課如神

幼子鴻聲隨諸同學偕往街市遊行二日未歸乃跟詢其同學均不知下落素知朱飛雄先生靈課如神乃往叩問生死下落先生判云課象大安三日內必歸今果如言歸來未敢沒其先見之明特爲登報揭名　邑廟東吳達夫謹謝　1797

花柳毒莫多於滬上而花柳毒藥之廣告亦遍貼通衢稍不審愼誤服假品戕烈之劑以致發廢終身痛苦萬狀殊堪深恨至貧苦小民因貪藥價昂而失治者[illegible]

保安丹爲夏令必需之品居家旅行無不相宜本廬爲提倡國貨應社會之需求起見特將國產藥材加以提煉製成此丹專治一切時疫霍亂吐瀉頭暈目眩等症常服則袪穢避疫　齒頰生香百病不侵功效異常迅速且性質純良價廉物美　愛國諸君際此炎夏將屆當以先購爲快也每包一角希認明天馬商標外埠批發格外克已如蒙賜顧請來接洽

腦後有刺刀傷一計深一寸零七分之一當時肇禍情形實因城外軍警勸導開市城門口適有審判廳法警押送聯鎖輕犯推米入城擁塞城關閑雜人聚觀擁擠夏老兒擁在人叢之中進退不可已經上氣不接下氣復受兵士趕走腦後受一刺刀之傷同時槍桿橫擊傷者計十一人一兆餘學徒傷較重送醫院治療不得致命餘均自走覔醫無大緊要夏老兒年六十餘歲九江東城販人貧苦以賣洋街茶水爲業有老妻弱子身後可憐鎮守使大發慈悲痛斥軍士坐令營長交兇懲辦（兇手聞爲省防三營三連許姓）一面會商道縣警察商會分任撫卹吳鄒辦出洋二百元道尹一百元縣知事警廳長共一百元商會一百元派縣署交際員程彝訓專辦此事十六日已與尸親接洽妥貼以三百元交夏姓族老夏連生收領生息留爲死者之妻領回爲死者之子長成婚娶營業之費以一百四十餘元交死者之妻領回爲死者齋殯費用棺材衣服抬送由縣署知照地保承辦共洋五十餘元合計五百之數點滴無漏尸棺亦於十六日午後派軍士一排送殯東城販埋葬各界人士大服吳氏處理厚道程交際員辦事有序一塲絕大波瀾遂以平息緣當地好事之徒初有借此大興波浪者既見鎮守如此處置亦遂無可藉口無形消散

罷課中之湘城近狀

（六月八日長沙通訊）

湘省學生自實行罷課後迭經省署特派科員及省視學等分赴各校勸導令各學生照常上課學生頗爲堅持迄未上課分途進行如故學生聯合會則發行救國週刊湘雅醫校則發行救國報工業專門則排演新劇如故各學生講演團則手持白旗分途演說如故長郡中學及某工校等且各携竹筐實行販賣國貨並搭發一種國貨單俾愛國國民有所選擇省署以學生熱度日高不得不用高壓手段一面通諭各校謂近日學生全體罷課開會演說抵制日貨等舉動時有越軌情事值此戒嚴期間應以地方秩序爲重倘各學生有前項舉動一經查覺照戒嚴規則一律逮捕並面諭警務處長轉飭所屬照此辦理並飭警廳將學生聯合會解散以免再行集議湘城各界因一時義憤有奪毀行人所戴平頂草帽之舉一般無識者流又倡言打毀洋貨店旅湘日人遂擬定抵制辦法（一）亦組織十人團著中國之服戴日本之冠遍街遊行倘中國學生遇見撕毀日人即以武力對待衝突後逕向中央交涉（二）日人洋貨舖帳簿均令先行收藏如遇中國人前往搗毀日人即棄貨潛逃事後以帳簿向政府要求賠償此種抵制方法經長沙縣偵探查悉當即函達省教育會查照該會以日人此舉不啻設阱以誘虎施餌以誘魚爰通函各校毋墮術中

自各界抵制日貨後日人亦不將硝硫强三酸運入中國希圖抵制中國各工塲不能製作於是必賴三酸工作之工業甚爲恐慌湘省高等工校化學教員陳某遂建議乘此機會開辦一三酸工塲刻正與各界討論辦法積極進行聞贊成者甚多大約可望成立

杭州快信

◉杭州總商會會長顧松慶因病辭職業經各會董公議決定挽留十七日由各董親往堅邀現已照常視事

◉將運使以本年一月至五月各地完運鹽數比較七年短絀特令浙東西各鹺商按照表列數目從速完運實力疏銷

◉杭紳某邀集同志合組極大公司籌欵三十萬元擬在新市塲建築偉大洋房仿照滬上先施公司結構凡二三層樓屋均用升降梯上下現已繕具簡章呈請警察實業兩廳核案

◉杭滬鐵路添開夜車爲日已近該路沈副總管以輪機最關重要特在甬曹路調用輪夫三十名分派杭嘉各站（每站兩名）照料行車

◉莫干山爲浙江名勝之一東西人士咸往避暑今有鉅商周劍民集資在該處建築高大洋房特設消夏社約舊歷六月中旬開幕

◉教育廳長伍崇學定七月一日起考試代招北京清華學校學生以新市塲省教育會爲考試塲所

◉嘉湖各繭行收買夏繭定舊歷廿五日開秤定價每担墨銀三十二元

◉會稽道尹張鼎銘呈報齊省長委任董承志爲總務科長屠居義爲第一科長商言志爲秘書兼第二科長

◉浙省農蠶工商各校選派教員出洋赴日實習計阮性咸陶善松史久衡曾毅四員同時並派實業學生陳基陶陳杰出洋補習現已由教育廳塡給文書定期廿六日起程云

部令浙省添設審檢兩廳

高等審檢兩廳接奉司法部訓令云本部所擬第一期分年添廳計畫業經提交國務會議議決自九年度起籌畫實行查籌備事項首須勘覔廳署其會設法院之處舊規尚存原有廳署自應妥予保存其新設法院之處亦擬酌撥官產從事修葺庶免臨時周章當經開列第一年應添廳所地點咨請財政部轉行京兆及各省財政廳官產處會同該兩廳勘覔呈報並准咨覆業已轉令遵照辦理等因各在案合將該省第一年應添廳所地點另表抄發閱看以資接洽此令浙江第一年應添廳所地點第三高等審檢分廳會稽道治紹興地審檢廳舊紹興府治紹興看守所紹興縣

南京快信

蘇省要聞

◉李齊兩長會派軍署交際員葛權赴南通晤張季直籌商運河進行

◉齊燮元昨由京回甯

◉楊士琦建祠立碑案內務部咨復照准

◉各學校所設之國貨販賣部近日生意百倍而尤以第一女子師範寄售之成績品人多爭購

◉滬甯滬杭甬鐵路局長任傳榜因事來甯駐下關花車

◉齊省長委韓世昌爲省署顧問李督亦委充爲軍署諮議

◉京師軍警督察處馬龍標聞近有假冒軍人由各路包運烟土銷售情事率大總統令於津浦等路車站設立稽查分所特令沿路軍警及稽查各員遇事協助

◉張仲仁莊蘊寬等函請李齊兩長補助江蘇旅京學校經費

◉第七十四旅長陳調元由徐州晋省報告最近剿匪情形並清鄉辦法

◉銅山知事余家謨以該縣輪軌交通地方衝要警力單薄不足以維治安請將警所改設專局現內務部已准

預算仍照咨交復議案辦理

▲議員加薪成畫餅

蘇省議會第二屆臨時會接續開過三次因關加薪風潮將八年度預算增加十七萬餘元潦草通過省長以所加經費無欵指撥咨交復議寗垣各界組織公民團以便開會復議時到會監視加薪派鑒於浙贛怒潮恐受公民毆打不待省長交到復議案已驚慌失措即行閉會各法團遂紛紛電請省長謂八年度預算既未經復議之法定手續自不得公布執行應暫照咨交復議案辦理齊省長以現在八年度已屆預算總分册未便公布昨特令各機關暫照咨交復議案辦理其令文如下　案查該八年度特別預算册已准省議會議決咨送到署當以删減各欵不無礙難實行之處業經說明理由咨交復議現在省議會未及議決閉會而年度轉瞬將屆合亟先行抄册令仰某塲長遵照至關於復議各欵在未經議決公布以前暫照咨交復議案辦理此令（計抄册一本並交復議理由從略）

王桂林文過之手法

英文滬報十七日南京訪函云南京學生在此次風潮中受苦最甚者首推陳昌勝陳年二十歲江蘇人金陵大學一年級生釋放後校醫令入病院中醫治多日今始復原爲余（訪員自稱）言被捕事特爲記之如下陳言余在七日午後二時被警捕去因余在遊街時手持大旗警士來奪時余以全體委託抗不授旗遂爲拘去當時全隊學生均願就捕爲警驅逐不果致重傷二十餘人維時余以未食午飯餓疲不能舉步警等足踢棍鞭力策余前如御牛馬將抵衙門余欲乘間圖逃無如二警舉余足二警舉余手一警托余背又一人以槍對余因此更不能逃行過一地警躍止步言曰此處誠槍決佳地哉語後置余地上舉槍向余余驚極力奔而前奪其槍彼等齊呼曰爾土匪也必痛毆之於是羣毆余體余痛苦不堪略血無數數分鐘後始携至一衙門有衛兵二十人各執手槍迫余前行余已不能舉步彼等乃喚人力車一輛載余途中又經一官衙抵一曠塲周有牆垣閉彼等言曰此地佳余意是必槍決之所急自車躍下圖逃而力疲不勝又爲拘獲痛毆忽見有學生一隊行經塲外余大呼求救而兵各以手槍對學生因之無一敢前旋即牽余行至第三官署受書記官之訊惘時天已晚余被推入一汚穢幽閟之室外有二兵守伖余倦極即睡明日醒來胸痛不可支蓋受昨日槍柄之傷又咯血無數午後二時警廳長王桂林來謂余云爾爲擾亂治安之兇徒今日十二時前余不敢擔保爾之性命今且任爾逍遥語後傲然行語衛兵不許容多人來探並留意探者之言語余默念今日城中因余之被捕且受警虐待必起絕大風潮足使王桂林破膽傾向吾黨學生而待余如上賓也果也第三日王來余室出書籍葷菓與我晚間又遣書記來伴余極言王之恩德曾竭力營救余之生命余一笑置之是夜移至此書記房中臥宿第四日王來自言力救余命且云近日人民對於本廳之感注意足下此後對人言語足以左右人民對於本廳行爲非常情甚望足下愼重而言午後二時王用彼之汽車送余回校更遣一官面校長道意惜爲時已晚不得遇校長想王必大爲失望矣余今已復原然巡警之虐待則終身不能忘矣（編者按昨接南京具名教職員諸君來函一宗無非述警察種種虐待情形內附陳昌勝自述印刷品一紙與前說大致相同因限於篇幅從略）

△蘇州通信▽

▲緩發新制警服　蘇警廳各區署隊長警之夏季新制服新皮鞋業已發給具領茲崔廳長又通令所屬云查各區隊長警夏季新制服及皮鞋等物經本廳分飭區隊領回在案所有新制服現暫免發應仍穿着去年舊制服仰各該區隊轉令所屬各員妥爲保存俟有令後再行發給換穿以重公物毋違云

▲傷商賠繳屠稅　吳縣木瀆市屠宰稅前以認商顧義增勸令增加激成罷市風潮經該市董事姜文蔚等再三開導並允停市期內捐稅全行豁免始各開市旋奉縣署訓令以顧商辦事操切固有不合各屠戶罷市要挾亦屬非是所有停業期內宰稅應着各半認繳等因又經姜董等一再商勸無如各屠戶以停業中損失已屬不貲斷不能再受賠累語甚堅決姜董等乃據情轉呈縣署請飭顧商全數賠繳以順輿情現已奉令照准並諭飭該認商照

▲學生演劇籌欵　蘇州學生聯合會現爲籌募經費起見於昨日假座長春巷全浙會館演劇一天其日戲劇目爲愛國男兒夜戲劇目爲痛痛痛均描摹近日時事之現象云

▲教會力主公道　本埠基督教各公會於昨日在養育巷救世堂開聯合大會由史君襄哉主席謂當此國步艱難外交緊迫日本實行侵略主義非但於東亞無和平之望而教會前途首受其害吾人爲救國計爲教會計不得不籌匡救之策當經一致議決電致北京美公使轉電美政府請在歐會力主公道其原電云北京美公使鑒日本侵我靑島領土要我二十一條欵若不挽回東亞將無和平之望我教會前途更不堪設想敬請轉電美政府於歐和會議力主公道解決蘇州基督教聯合會同人環請又聞前禮拜三僑蘇美人亦有同樣之電信請求彼國政府云

▲查禁散毒謠言　日昨駐蘇日本領事大久和義郎因外間有散毒食物食井等種種謠言傳風聞所佈殊屬駭人聽聞特函知蘇常道尹請將散佈謠言之人懲辦以儆誹謗等語王道尹據函後業已會同朱鎮使出示佈告矣

▲登錄律師布告　江蘇高等審判廳爲布告事案據律師龔同元呈送律師證書一通登錄費十元聲明在本廳區域內執行職務呈請登錄前來當經轉呈司法部核准在案茲於本年六月七日奉第五七四七號指令內開呈悉律師龔同元一員請予登錄均照准此令等因奉此除分廳及寗滬兩地廳知照外合仰該律師等遵照仍俟加入律師公會後再予執行職務並將入會年月日具報備查其呈驗律師證書仰來廳具領此布中華民國八年六月十八日

△常州通信▽

▲抵制聲中之新國貨　自抵制日貨後邑人多以中國日照傘代洋傘但此猶爲消極抵制邵啟民等有鑒於此特仿照洋貨製成中國傘其傘骨之原料用冬竹削成紐接處機件均用黃銅製造傘布用二十支中國紗織成之愛國布該傘每柄售大洋七角現邵君已集欵設立集成京傘製造所以爲用國貨者倡又厚生廠所製之鐵骨傘亦已製成多柄骨節靈巧近亦從事製作市立職業學校發明代用馬糞紙厚薄不一可供學校手工用品及商店製紙盒之用

▲記市公所之談話會　星期日下午二時市公所召集市立各校校長教員開談話會由學務委員殷師竹君主席茲將議決各項情形錄下（一）參觀團員演講日期（敦請前次赴日赴滬參觀員於本月二十二日下午二時在市公所報告參觀情形）（二）暑假日期（規定各校放假四十日如有特別情形可酌量辦理）（三）暑假期內溫課時間（溫課兩星期每日兩小時）（四）學校收支及校具清帳（由各校開具清帳送交市公所查核）

△鎮江通信▽

▲提倡國貨先聲　近日抵制日貨各界一致進行足見愛國同胞萬衆一心惟是日貨出品無物不有不知底蘊實難辨認商界愛國同志會現擬徵查日貨牌號商標式樣及冒充國貨等等廣發通告務使同胞有所辨別此間各京貨店所售物品日貨不在少數昨該業中人開會集議到者甚衆議決以後不再購進儘存貨售罄爲度各店主均一律簽名蓋章昨日商學愛國團亦假古閩會館開會公選評議員組織愛國販賣部研究新創鎮江愛華製傘公司擬就團友中各出股洋五元團友有代募股份責任如集有成數卽充作擴張該傘廠及愛國販賣部之用衆皆贊成議畢散會

▲鎮郡米價驟漲　鎮郡米市因時值青黃不接來源稀少以致市上存貨陡見缺乏價格驟漲高白秈米每担開價六元三角次等白秈五元九角較之數日前每担計漲起五角之多如一二日內河下到船仍不見多恐米價尚須繼續增高云

▲日艦過鎮紀聞　日昨（十七號）下午二時有日本軍艦三艘由滬開行駛抵京口下碇江心保護彼國僑商今晨已有兩艦開往上江各埠游歷

▲學界救國熱忱　鎮屬金壇縣愛國學生羣起提倡國貨不遺餘力所有洋傘草帽均非國貨一律檢出焚燬以示決心茲由商業工藝等校創製日照紙傘頭碾輕便價又極廉並由各女校代製白布便帽以遮日光業已分給爲國事奔走之學生領用

△揚州通信▽

▲關役私立旱卡　揚由關監督公署以某報載有關役張元在新河灣設立旱卡專事檢查起旱零星負販致小販不堪其擾等語查此卡係張私立並未報請核准殊礙全關名譽昨特委員調查以憑取締

△松江通信▽

▲實行焚燬日紗　城內大生襪廠購用日本洋紗百十七包爲學界察破扣交商會收管雖迭經縣市兩教育會聯合各界議決焚燬究因他方阻力及廠工抵抗擾擾多日未有結果旋爲縣署所知將日紗加粘封條一面呈明軍政長官請示辦法惟商學各界仍多數主張焚燬於十七日上午十時續在公共體育塲號召國民大會推出代表八人分頭向商會縣署商領日紗赴商會之代表四人因該會鄭子松會長聲明辭職及各會董自行解散之故不得要領而回赴縣署之代表四人由縣長接見後陳述代表公民之意請將日紗發出焚燬縣長答辭則主罰令該廠繳欵若干撥充地方公益商量甚久各代表仍堅執焚燬原議入後四代表留坐縣署學務科內聲言紗留人留紗出人出相持至下午四時各代表仍不肯出署而體育塲之公民會亦羣聚不散遂由某紳從中調解商准各代表以一部分付衆焚燬而以其他一部分歸還大生襪廠是晚一時左右封存商會之日紗百十七包逐由大生廠抬去百包剩餘十七包則於十八日上午九時在榮花涇焚化

△嘉興通信▽

▲定期給放暑假　嘉興城區各高小及國民學校現以學年將次終了自本星期起已舉行畢業考試及夏季大考暑假高小定七月一日起放假國民學校昨經教育會決議自七月六日起放假五十天八月二十五日開學以昭一律

※來函※

（本報對於本欄不負責任）

敬啓者頃讀十四日通信欄內載揚州第八中學學生王維嶽等六十二人一函曷深駭異查六月九日李校長由鎮江以電話通知軍署會議情形並邀照廳長面囑即日放假並無解散學校等說此其一又謂「會長被敝校長揚州學生聯合會遂無形取消」一語亦與事實未符查揚州學生聯合會有總幹事而無會長名稱敝校四年級生孔君慶洙擔任總幹事且孔君並非敝校級長又聯合會因各校放暑假現已改組另行選舉美漢中學朱君爲總幹事此項機關並未取消此其二維嶽自閱校中六月九日放暑假揭示校門即束裝而還在實應汛水鎮楊天莊何有此六十二人之集合此其三且維嶽身敝校已三年矣雖非良好之學生然學行成績皆可查考除到校答復詢問外特此聲明希即登入來函爲禱揚州第八中學校三年級生王維嶽啟蓋章

※時評※

◉又得一良教訓

（覺儂）

陳昌勝述王桂林待遇情狀前倨後恭視蘇季子所身受者更別開生面翻雲覆雨官僚優爲於王桂林何責焉玩王桂林之語意顯欲得陳昌勝之言以取悅於市民是王亦未始不以民意爲重也特吐剛茹柔尤官僚恒性使民意而不足懾則蹂躪民意者亦卽若曹耳國民於此又得一良教訓矣

安…陳伯熙…科

贊成人　朱葆三　沈聯芳　王一亭　陳潤夫　吳蔭庭　傅筱庵　梁炳垣　聞蘭亭　楊小川　虞洽卿　周金箴　姚紫若　謝蘅牕　顧馨一　謝仲笙　項如松　錢達三　孫彌卿　同啓

四十二號門牌勿誤　066

中孚股票公司廣告　評準市價　誠信無欺

本廠分設北京觀音寺街青雲閣樓下　天津北門　專營買賣蘇浙滬川粵漢鄂境鐵路股票證券湖北官錢局存摺抽簽債票公債儲蓄等票　惠顧格外克己此佈　上海設英大馬路石路口餘興里電話四九七五　連號中國公司在永昇平世綵里電話一二四六　函詢市價當日答覆　1614

上海北石路　勛記布號　三週紀念夏布廉價　倡導國貨格外放盤

本號營業以來承各界明達諸君讚我貨好價賤全利圖名衆口一詞不勝欣幸茲屆三週紀念正擬夏布廉價以昭慶典適因外交喪失僉謀抵制本號主人熱潮湧溢對於國貨更形倉忙定自夏正五月九日起於廉價之中再削價碼賤售匝月期爲各業提倡先導試買一會方知本主人苦心孤詣也　1500

立效遺精丸

凡腎經虛虧精竅不固膀胱受濕遂成遺精之症或有夢或無夢或每夜遺洩或數日一遺其病雖殊一也但腎爲先天之本精爲養命之源久遺不止於是面黃肌瘦四肢無力若不早治終成癆病本腎虧生立效遺精丸可以補腎固精不論有夢無夢新起久年一料斷根按日見效抱病諸君幸弗忘內經苟知惜命須先惜精之語每盒一元雙料二元每料二盒全愈外埠函購郵寄安速批發從廉寄費加一　總發行所濟生藥房上海四馬路丹桂第一台對面　費伯英濟生啟　1765

化痔仙丹

諺曰十人九痔痔瘡一症雖爲普通疾病然治之頗難治而欲其必愈尤難之又難考痔症之起由於辛勞過度濕熱下注所致時而痛癢時而濃血坐臥行動均多不便本廬發明化痔仙丹得市上所未曾有無論新起久患莫不立奏奇功且可斷根不發屢試屢驗無或有爽每瓶一元每料五瓶四元

上海盆湯弄寗波路口崔氏瓣香廬總發行所啟　0111

三天包好云效還洋

寰球第一家靈藥

珠珀內濁丸

一盒就好偽藥欺人雷殛火焚

此丸專治五淋白濁小便腫服尿管閉塞刺痛難熬若不早治日久必變爲楊梅惡瘡危險實深或流白不止延久必變爲癆之症誤服市上普通丸藥以致病變百出愈治愈重本藥房乃章氏德軒先生家傳秘方存必濟世製煉精良比衆不同藥性和平功能利便止痛固精滋陰降火補體强身實有斬草除根之妙凡患白濁血淋久年遺精花柳染毒一切凶惡濁症服過別家之藥不能奏效請速一試即服此丸立剋小便暢快消種止痛去淋止濁三天包可全愈誠治濁之第一妙品也經症一大瓶立愈倘十年八載之老白濁一料包可除根永不復發如用兩藥罪我惟天每大瓶一元中瓶半元每料六瓶五元四角不靈包退還洋外埠兩購寄費加一即日郵奉批發特別克己　總發行所上海英界老閘橋聯昌德藥房　德軒氏佈告　1571

天蟾舞臺

念三夜戲特別大減價

優等官廳五角 特別包廂官廳四角 頭等正廳二角 三層統售一角

本台奉工部局諭夜戲寬放鐘點准演至二點鐘止 電話中央三七〇二

洪董沙李林王劉李張王劉董沙李林趙楊劉李何霍李
際俊香玉永樹翁玉琴寶德俊月松俊香桂樹君玉瑞亭玉永金春寶
雲峯英利杰芳賣投龍 諸雲仙 楊春芳 舫亭峰玉芳森 楊春芳 林樹助 洒金紅 廖蓮卿 琴利壽祥龍

二度梅(探陰山) 節烈 白馬坡 身靠 四杰村 跨海征東(薛仁貴投軍起至探地穴得天書止 五六本 七八本)

法界共舞臺男女合演五月廿三夜戲

夜戲價目 月樓六角 特包五角 官廳五角 官座四角 特廳三角 頭廳二角 二廳角半 三層二角 電話二千百六十七五

李秀山 鎖五龍 周俊民 行路訓子 孟鴻羣 吃人肉 小花樓 花蝴蝶 筱香紅 蕩湖船 詹潤泉 李印亭 小寶義 三本鐵公雞 謝水福 筱月紅 拾黃金 李印亭 露蘭春 逍遙津 馬春甫 蔡紫紅 小寶義 前本白蛇傳 筱金鈴 筱桂紅 小花樓 朱榮奎

大舞臺

五月念三夜 特煩優等藝員准演俠情好戲 價目 注意包廂 七角 官廳五角 二等三角 三層二角

陳嘉麟 同胞 張桂芬 全本 孫振廷 孫慶芬 義氣 姚少堂 俊卿 頭 毛韻珂 本 趙竹月 陳樓卿 二本白蛇傳 白玉崑 小 獨 應寶蓮 太史 霸王 戰 慈 劉慧琴 于振廷 姚俊卿 白玉崑 八本宏碧緣 毛韻珂 趙如泉 應寶蓮 張桂芬 佳楣

新舞臺

五月廿三日戲價目注意 二等五分 頭等一角 特廳二角 特廂三角

曹甫臣 五台山 張順來 鍾鳳林 潘海秋 陳筱穆 劉漢臣 李祥林 海潮珠 春富樓 十八扯 夏月潤 金雁橋 張德祿 倪金利 捧雪 潘月樵 一 夏月華 潘海秋 邱治雲 家 周鳳文 和 歐陽予倩 萬 夏月珊 事 趙文連 興 汪優游 查天影 邱治如

新舞臺

五月念三夜戲價目注意 二等角半 頭等三角 特廳五角 特廂六角

曹甫臣 生死 潘桂芳 全本 劉漢臣 湯雙鳳 板荊 歐陽予倩 負荊請罪 邱治雲 二 張德祿 本 夏月珊 夜 潘月樵 走 陳筱穆 麥 周鳳文 城 許奎官 潘海秋 八 汪優游 本 趙文連 濟 周鳳文 公 夏月珊 潘月樵 活 夏月潤 邱治雲 佛 查天影 夏月華

大世界乾坤大劇場五月念三日夜戲目

包廂二角 正廳一角 手巾小帳分文不取

日戲 楊鑫海 汪碧雲 楊金仙 祁彩芬 李人俊 侯雲峯 李德山 粉菊花 蘇州 看 人月 明珠 馬金鳳 筱金玉 孟津河 胭脂虎 陰陽山 (探) 女解起 看

夜戲 文照關 陽平關 筱桂芬 小桂生 雪杯圓 孫眞榮 楊金仙 小禿扁 普佑安 侯雲峯 粉菊花 上天台 小 上坟 (八本左宗棠) 李春來 鴛樓月 小金奎 李人俊

日夜影戲 准演破天荒偵探片 狼面盜 共三十一本 今映第一本 第二本 第三本 第四本 第五本

天蟾舞臺五月廿三夜特煩著名藝員拿手好戲

特別大減價兩禮拜

優等官廳五角 特別官廳四角 特別包廂四角 頭等正廳貳角 三層統售一角

楊瑞亭 林樹森 張德俊 周月... (pictorial names)

跨 五本 六本 海 薛仁貴 征 七本 八本 東 四杰村

跨海征東

五六本 今夜准演 七八本

自薛仁貴投軍起至探地穴得天書止

大念三夜舞臺戲演准

宏八本碧緣

獨戰太史慈 代演 雙頭二本白蛇傳 齣

夏令配克大影戲園

靜安寺路卡德路轉角

陽歷六月二十一二十二二十三號 陰歷五月廿四廿五廿六日 連演四夜

印度艷情片 淑女擇賢夫 (五大本)

每夜九點一刻起演

維多利亞大影戲園

海甯路廿四號

陽歷六月二十一二十二二十三號 陰歷五月廿四廿五廿六日 連演四夜

眞金不敵眞情 五大本

每夜九點一刻起演

虹口大影戲園

乍浦路一百十二號

每禮拜日下午三時開演日戲 每夜准演二次於八點及十點鐘起

陽歷六月二十一二十二二十三號 陰歷五月廿三廿四廿五廿六日 連演四夜

敗子回頭 (五大本)

換片期 禮拜二五調換奇巧新片

頭等洋三角 二等洋二角 三等洋一角

萬國大影戲園

中虹橋堍 源莊大東

每禮拜日下午三點半鐘開演日戲 每夜祇演二次於八點及十點鐘起

陽歷六月二十一二十二二十三號 陰歷五月廿三廿四廿五廿六日 連演四夜

大部冒險奇片 眼睛 四大本 七八集 牛

換片期 禮拜二五調換奇巧新片

頭等洋二角 二等洋一角

共和影戲院

西門外方浜橋 星期二五換片

◎今晚戲目

(趣劇)趣事新劇 一本 卓別林 二本

(正劇)紅眼睛(大團圓) 獲盜 顛機 揭開 天窟 伉儷 團圓 相愛 顛篤

下禮拜五准演 女英雄 偵探長片

價目 正廳一角 登樓二角 幼童減半

▲戒嚴已除照舊開演二次

上海大戲院

北四川路虬江路口

今晚准演

(大部連台偵探長片) 七集八集 十三本十四本十五本十六本

(大部連台艷情長片) 五大本

牛大王 擊球緣

(價目) 五角 四角 三角 二角 一角

立止白濁丸

淋有五淋之分濁有精便濁者之別凡因花柳而起白濁痛濁爲淋不痛者爲濁花柳白濁小便痛玉此皆由膀胱之淋熱閉於濁莖以致如淋非有如濁非君無論久近悉皆作之新者痛火引動相火時初尿道疼係苦不勝言濁乃輕感時顯稍秘密逢人少說載者服藥梅妥重者延及數如變爲楊家癧毒花柳潰爛上此大症門受此貽害在如難告父母下難對妻子患此病者急宜調治輕者一盒七角重者二盒每盒一元盒恙立服後自覺精神中久丸白刻播審如身體爽濁包濁濁不止另有體衝年深滋陰補腎丸每盒處白元方愈斷根永不復發虛一信年月久皆可包愈請均論奉還請試之如果不效無不費加外埠函購郵局原予洋路口一上海南浙江路妥速寄馬時芳照相店隔壁三德法

程鳳生醫生製 製藥公司 028

吾英雄

此書用白話小說體裁○敘述美國大偉人林肯之生平○將其遺聞軼事○曲折寫來○淋漓盡致○林肯之聲容笑貌○活現紙上○大有廉頑立懦之功效○著者謝君慶隱頓此○輝爲之揮淚不止○可知此書不惟富有趣味○其感動亦殊大也○

預約二角 陽歷六月二十日預約截止

朱酉山 中西燈彩 戲法

余遊歷歐美養會現已返滬蒙社會歡迎邀府喜慶堂演仍讌至資善街麥家閣口榮吉里一百廿二號內接洽無誤

改良新曲 金清如

蒙邀集本七元六到外全堂法戲寓仍鷄像保橋里康

改良 范少山 蘇灘

鄙人由津申府邇喜慶邀至大路英馬大里京返貴倫相請

專唱改良新曲 鄭少賡

鄙人到親十八英大路馬路後捕房十五號角元三角半 外加戲法亦可

筱桂蓀 周杏泉 蘇灘戲法

鄙人班底完全相期○原邀偷訂豪慢○戲不中西演家全法術魔鄭家全○

周瑞卿 新奇戲法

廣城內花園裏 九曲橋 壺德意館 樓茶素 東養素 樓花露 店內定 期不悞

聲舞臺 提線 京戲

全新佈景文行 頭燈彩戲 武京火眞 水喜慶眞 堂戲倌 念元 住大世界 北天英界 界廟弄底 天津

環球幻術團 韓秉謙 張敬扶

敝團因科學之發明技術之經驗創演中外新奇戲法曾遊歐美十數國爲世界名城遊演歷數十年到處歡迎○仍擬由世界各地聘請演技○大許會邀以後有慶賀者請函啟贊即應需敝團獻藝○讌召廣法北口外界市從街慶餘十三里號

止咳化痰 咳嗽茶葉 二盒斷根

茲有內人年五十九歲患咳嗽痰疾喘氣醫藥無效即于上月廿七日購得尊製茶葉二盒雙料咳嗽膏藥一個計洋二元當即試服立刻見功其恙若失尊製茶藥並富藥眞與仙丹無異可稱無償之寶有此靈藥世上斷無不愈之咳眞仙品也○毫救命不勝其報祗得備函相謝○杭州井巷義大和箭莊翁雪庭鞠躬德軒氏抄登

○上海英租界老閘橋逸瀛昌德藥房 A1527

健陽多子衍宗丸 補腎

古方五子衍宗丸乃壯陽種子之聖藥本堂秘法泡製性質和平功力偉大久已風行遐邇茲更精益求精加以人參鹿茸海狗腎等貴重之品用化學法提取精液煉成丸使進服愈覺靈便功效愈形神速最顯著者服後二時許即能興奮食慾煥發精神保身體之強固長夫婦之愛情雖平素色情薄弱者覺興趣增以達美滿之目的則一索可操左券濃厚治其門火衰○陽萎不舉○腎虧○夫主○流精○命氣血虛寒○精冷如冰○臨事不固○見色流精○過度○頭眩眼花○腰痠腿軟○等症○縮○另詳仿單○○每瓶大洋一元○每打十元○二服法○石路西首○○衛生旅社對面○○謫清堂醫藥室○二馬路○0183

萬安祥 雲紗拷綢

鐵灶皮 箱籐椅皮 皮枕紅 皮頭 嗎呢廣 雜貨批 發 上海五 馬路寶 善街怡 園隔壁 C1721

夏季豆乳

夏季飲料 豆乳最宜 滋養益胃 健脾潤腸 衛生最適 價廉每塊一角 貨高價廉 雙倍西門 吾富潤 西藏公司 奶精 A1183

老牌靈藥十種不靈包退

口臭 忽香亭 神妙 掃鬍散 癬藥 包愈 眼疾 耳聾 仙丹 妥速 白濁 立止 白帶 秘製 遺精 肝胃 氣痛 立止 牙痛

治口臭妙品男婦老少口臭口熱等患使兩類生香每一元掃鬍散名馳中外青年每瓶一元逐漸包可美去鬍鬚漸退去每一元風癬濕瘡各種癬藥每瓶三角金錢癬止癢頂天好全料家傳七十二秘方無論眼科一疾限二日遠年每瓶元無還光一耳耳鳴耳聾或耳癢或耳痛每瓶一元包愈見效立見每復聽二效不論遠年新起五淋白濁消痛元遺濁此丸一瓶一元止濁大下帶或體勞赤白弱或辛苦質虛此丸一元過度經大一元調經專治夢遺滑精見色流精或體弱用心過度等均論每瓶一元無論肝胃氣痛痛氣鬱胸隔後痛不論一超六角風火蟲牙發炎牙痛及牙齦浮腫等不論男婦老少當場止痛二角

上海英界山西路即盆湯弄大街人壽醫藥室秘製 0210

要服頂中國種子湯

(定價)小盒二角半 中盒七角半 大盒一元四角

此藥專治婦女虛弱子宮經水腹脹各症胎前產後服之尤宜

注意　新式電燈泡大減價

本處剛運到大宗新式電燈泡質良物美速將價目列左　十六支念五支三十二支及五十支燭光每只售銀一兩一錢二百支燭光每只售銀二兩二錢欲購蒸紗每只另加銀五分欲購以上燈泡請至南京路四百七十一二號本處樣子房電話中央二千六百六十號

腐滬西人工部公局電氣處啟

預設可待每盒洋一元每料六盒洋五元每打十二盒洋十元●如外埠遺精膏取效愈速每張七角膏丸並用功效益彰另有立愈心胃氣痛散專治九種氣痛服下立止宴痛每瓶洋一元遠處信購郵政速妥

舖設上海二馬路泰和里對門西鼎新里石庫門內京都大寶齋謹啓

懷德堂老醫局　王雨香大醫士

包醫　小便腫爛　白濁腫痛　橫痃魚口

滅雷殛火焚　包治七元起十六元爲止限日全愈不效還洋　蓋本堂近冒假很多請認明上海六馬路中市朝陽簷年茶樓兩首第四家恒和油米店西隔壁懷德堂王雨香老醫局便是

真立包單包愈

祖傳王雨香在申臨診三十七年見多識廣治法精細其愈最速秘製

花柳珠黃掃毒丸　靈效無匹專治男婦一切腫爛小便刺痛便毒下疳橫痃魚口黃濁白濁血淋刺疼內外毒痔囊癰偏墜婦女下身腫爛白帶淋漓服之毒從大小便而出立效如神永無後患生育照常大盒二元加料四元珠黃下疳散每服一元

小便腫爛生肌丹　橫痃魚口內消丸　貼消膏　神效婦女白帶丸　珠黃下疳偏墜膏

珠黃止痛止濁丸　治小便刺痛紅腫欲破黃濁淋漓便後見血疼痛難忍立服立愈大盒二元加料二元

白濁丸　白濁一症或身體虛虧所致或濕熱而生或同房忍精而起或花柳毒傳染所致凡服靈丸立即止濁　大盒一元加料二元

楊梅瘋珀

痛包愈酒　此症前醫治壞致毒入經絡電則遇身酸痛步履艱難四肢疼痛手脚拘攣即服靈酒一料保可行步如常驗若仙丹每料四元大瓶二元　本堂在申臨診七十餘年專以濟世救人爲主誠心忠厚爲懷無論男婦各種凶險毒症及前醫用霸封藥治壞致成殘廢敗症本醫生皆能全愈

本醫生用輕粉水硍硇升毒藥爲丸必招天誅地滅　本堂乃馳名老局比市上濫貼招紙亂登日報大吹特吹毫無效實之庸醫不同患症者注意焉

請用南陽廠優等國貨肥皂

本廠創設上海十有餘載所製各牌肥皂歷經賽會均得優等獎憑行銷南洋各埠信用尤爲卓著本廠益自加勉精益求精務使價廉物美供我同胞信用本廠用意祗求挽回利權不計營利茲將各牌肥皂之優點說明於下

太陽牌　皂用料真實製法改良勿着色用洗白色綢衣不退光不傷質不縮小　玉壺牌　皂爲太陽牌之副號定價從廉銷行最廣社會早已風行　地球牌　皂爲普通皂中之冠分量足重價格低廉家常使用最爲合宜他如飛艇雙喜匣皂五福葫蘆等牌購塊皂久已行銷各省均荷各商號經售者務請注意商標方知本廠非虛言也

◎上海法界打鐵浜貝勒路◎電話中央四千九百三十號　A1509

育兒者注意

此藥名小兒無憂散一名加味保赤散能統治兒科百病本廬初出時施送多年活嬰無算用敢出而問世凡病在上焦者服後一吐即愈病在中焦者一汗即愈病在下焦者一泄即愈每服二三釐有起死回生之功育兒之家均不可不備也大瓶一元小瓶半元

上海盆湯弄寗波路口崔氏瓣香廬總發行所啟

分設北京觀音寺街青雲閣樓下　長沙糧道街　杭州陳列所　南京下關大馬路　天津北門忠成棧　奉天金銀庫胡同　福建總督口　無錫江陰巷內　安慶軍署西　0168

中國製藥廠秘製　開鬱潤顏丹出現

氣色爲旺財遼福之津要人之氣色不開即爲病之根線雖非床席呻吟而其胸懷抑鬱則色一也本廠對症發藥以數十年研究之苦心希挽奪天工惠我國民使率海之濱人人顏容煥發一望而知爲無病之人具斯宏願於是有開鬱駐顏丹之發明出奏成面世有沙塡戰士村野勞民以及深閨弱女街市傭婦凡有腎虧斜胸鬱氣滯釀黑顏色不上斑點發現膚塊爆經服此丹奏效如神至於燈光煙容靈案侵久緊藥成面色舒一點經服此丹容顏澤潤[illegible]一腎一水經虧損此一亦肝一鬱不靈氣滯顏一悅形色容潤肌澤膚一誠遍體無汗上之斑點駐顏一皮一牛諸斑風癬一燥一裂脫皮刺粉一顏一色不開一水頭暈目眩一肝胃氣一惡滯口臭一容血槁枯毒紅一膚遍體粗糙肉汗一疔疼一痛面雀斑點每盒一元另有橘臉赤鼻一煙容油光雖十一[illegible]風濕奇病亦可見效價目每盒一元論男婦老幼人人宜服

則有本廠之佳容桃面散外治內服奏效更速矣◎外埠經理處漢口黃陂街華法藥房◎長沙五洲藥房◎直隸遵化州寬城泰順藥房◎廈門石埕街恭安藥房◎杭州清河坊仁濟藥房中僑中美藥房◎江西南昌合同巷普濟藥房洗馬池太和堂藥房華英藥房北街中英藥房◎山西汾州衛生藥房◎廣西梧州威建藥房甲戌坊中英藥房乙海春藥房◎山東沂州大同巷華明公司◎三台州西藥公司五洲藥房◎文明藥房◎溫州臨沂北大街三見泰西藥房◎瑞州北城司前街唐泰和洋貨號◎浙江衢州南河街南頭開封蕪湖　信義成洋貨號

總發行上海法租界愷自邇路嵩山路轉角長安里　A1530

西泠印社發行

影宋元本　藏書

本社創製　仿宋聚珍版

家刻善本　叢書

精拓全形　金石拓本

石刻墨拓　古今楹聯彙刻

吳郡志十六元　大戴禮記三元　湘山野錄四元　李太白集八元　郃陽縣志[illegible]四元　谷全集念元　周此山集五元　論語二元　黃山　枕經堂金石跋四元　宜祿堂金石記四元　海東金石存攷一元　蘇齋題跋三元　開元天寶遺事一元二角　武林金石記四元　翠琅玕叢書三十元　槐廬叢書念五元　鷗閣叢書八元　十萬卷樓叢書念四元　氏叢書十八元　坦園叢書七元二角　徐靈　金石合錦冊葉三元六角　古泉存十六元　古磚存念元　古陶存四元　瓦當存四元　號叔鐘五元　師𥂕鼎五元　惠中鐘五元

本社搜羅明清兩朝名人楹聯墨蹟以西法縮印勒石精拓裝裱十二冊另附小傳二冊洵古今未有之鉅觀也每部木箱八元布套六元百種詳細目錄如承各界函索請附郵票一分

花色甚多限於篇幅不能悉載另一印千數百種當原班寄奉此佈　總發行所上海

本社藏印　各種印譜

劉刻大本　傳奇

金屬版印　名人大對聯

珂羅版印　堂幅屏條畫冊

潛泉秘製　印泥

秦漢印選十六元　西泠八家印選三十二元　丁敬印譜十元　吳讓之印譜十元　黃易印譜五元　陳豫鍾印譜五元　鐵廬印譜五元　荊釵記二元　琵琶記二元　還魂記二元　春燈謎二元　長生殿二元　小忽雷二元　西廂記十二種六元　董西廂一元六角　新出翁劉梁王鄧何趙吳各家真金箋精印每副五尺七角四尺六角　裱另加　各色藏經吉宣俱備批發從廉　藏醇士山水中堂一元四角　吳待秋山水中堂一元四角　顧鶴逸山水中堂一元　趙撝叔書畫真蹟兩集每集二元八角　裝裱另加　甲種八寶西洋紅印色每兩十元　乙種砂印色每兩六元　丙種硃砂標印色每兩四元　丁種硃標印色每兩二元　鏡面合製　西泠印社　老閘橋北歸仁里東五弄底　03

上海 世界著名哈蘭士醫生秘製 海外金丹

上海石路太和大藥房發行

內服六零六聖藥

專治毒門花柳諸瘡濕熱骨痛風濕痹瘡瘰癧毒症婦疔小兒及胎毒面腫血無陰毒名瘡刺毒服後諸毒清自解藥性和愈效收迅平速

每瓶洋一元七角五分（價目）

外治六零六藥膏

專治瘡痔瘡下疳瘡癤瘰癧頑癬無名切瘡毒一論男女老少症老新使此肌膚用合便法用效止生癢口簡驗卓著

每盒洋一元（價目）

補血生精人中寶

此藥性質純正不燥能補陰虛開胃健脾滋腎虧虛不足之血無精痛治腎肢症兒調經婦女諸黃疸病老幼小四時服

每大瓶洋二元每小瓶洋一元二角（價目）

止咳化痰保肺飴

蓋云入肺吸病則主從病云蘭菌則日之咳嗽肺病主從何以肺病入吸蘭菌之所以致病則反抗力之弱可能保吐所故肺肺而菌則弱可能止咳此咳即用立之功其痺也

每盒洋一元（價目）

燒鴨

燒鴨之清香美味　盡人皆知　因其味美而清香筵席之間　咸視燒鴨爲上菜　因其係用烤法調製　而他種食品也燒鴨之味美　用烤法調製　其氣味格外芬亦然　即如煙葉　皆喜翠鳥牌香煙　因其煙葉芳善嗜上好香煙者　其氣味格外馥郁也係用烤法製成

發明烤烟　翠鳥牌香烟

英美烟公司總理

露布救亡之大計畫

▲土貨爲商戰之利器

▲十萬毛瑟鎗曷足以攖其鋒

際此國家貧弱之秋厥有兩大問題即如何而後可以富國即如何而後可以強兵是以本公司早經本此問題以提倡土貨爲經以強健體魄爲緯在上海香港兩埠創辦製麵公司順世界之潮流盡國民之責任作商戰之先鋒除莫同志之太本營蜚聲環宇通國歡迎對外貿易幾達五洲對內供給行遍中華幸我同胞爲其後援有厚望焉成績品列後

（雄鷄商標）　桂花粉　通心粉　鷄蛋麵　燕窩肥兒壽星粉等

曾經英國皇家化驗給予證書

●特別優待愛國同胞與舶來品比較機會二十天

▲舊歷五月二十起　▲六月初十止　照原價只收八折

再者本公司燕窩肥兒壽星粉每盒內附贈奬券積得六張向本公司發行所或代理處可換燕窩肥兒壽星粉一盒諸君注意

總發行所上海大馬路郵政局對門四百三十號

中國興華製麵公司啟

本埠新聞

學潮平靜後之院電

▲遵恪守學規

國務院前奉大總統諭通電各省茲將原電錄左各省經略使巡閱使督軍省長都統護軍使都護使鑒奉諭此次各校學生激於愛國熱誠不得已而有罷課請願之舉固爲國人所共諒現已由政府開誠披示務在曲順輿情力維大局自茲以後各學生應各安心向學恪守學規但使行動不越範圍國家注重教育自當加意維護以副興學育才之意等因特達院文印

胡仁源仍回教育部辦事

全國和平聯合會鑒文電悉胡君仁源業已調歸本部辦事即日派員赴杭敦挽蔡校長回校主持校務并希轉達學界爲要特復教育部篠

廣甯紹三帮勸告學生上課

廣肇公所甯波同鄉會紹興七邑同鄉會致學生聯合會函云敬啓者此次商界罷市工界罷工絕大風潮漸以平靖學生方面亦宜於此時告一段落旅滬居民以廣甯紹三帮爲最多爲父兄者日盼子弟早日上課奉懇貴會發一通告勸令就學以期無荒學業至於貴會以後一切進行敝會力所能及亦當協助也此致學生聯合會諸君均鑒廣肇公所甯波旅滬同鄉會紹興七邑旅滬同鄉會同啓

閩代表挽救學生之電文

福州李督軍鈞鑒報載商會長毆傷學生全城罷市學生被拘數千人等語殊深駭異此次各地商學兩界聯合對外純本至誠愛國舉動縱或過當維護均屬有加現北京及各處風潮已漸趨平息吾閩尤不宜再肇事端矧閩省所處外交情形異於他省設牽起國際交涉則其禍豈止中於一人一家曾亮等爲該會代表駐滬多時於外來趨勢較爲詳悉爲此敬請鈞座對於茲事務秉公持平毋爲過激之操致陷於不可收拾目下先事之計急宜釋放被拘學生勸導商民開市以全大局而順輿情臨電迫切維希鑒納全國和平聯合會福建省教育會商會代表陳曾亮陳恩叩篠

旅滬閩人反對李厚基

十九日下午五時旅滬閩人在四馬路三山會館開福建同鄉全體大會到者三百餘人尤以商學兩界爲最多開會後由洪秉端君報告開會主旨旋由衆推舉沈琬慶君爲主席略述福州學生被拘情形並督軍李厚基商會長黃秉榮狠狽爲奸激勵罷市風潮請公決營救學生及對付李厚基黃秉榮辦法由上海學生聯合會福建代表林元洪北京中國大學學生莊燦庭演說後史家麟君提議二種辦法(一)推舉代表數人謁海軍總司令藍光樞並電駐閩海軍及北京政府營救學生並懲辦黃秉榮驅逐李厚基經衆贊同旋推舉林元洪林穎年李星軒江祖著莊燦庭吳有容林宇諸氏爲代表(二)由本會電南北兩政府及北京同鄉一面拍電質問省議會學生係由省議會內拘去何竟置身事外經衆贊同旋有商界某君提議此次學生被拘釀成巨變實由李厚基橫暴所致李厚基一日在閩則吾閩商民必不能一日安枕現請要求北方政府撤辦李厚基若李厚基一日不去則閩商民永不納稅衆大拍掌決定分頭進行旋舉同鄉會幹事十餘人擔任散會(電稿及幹事姓名容探明續誌)

全國學生會挽救陝學生

▲致國務院電 北京國務院鑒頃聞陝西又殺戮學生屢興大獄摧殘士類實令人以難堪如不速懲各省暴吏萬一激成巨變必有尸其咎者也上海全國學生聯合會叩

▲致陝省陳樹藩電 (銜略)陝省屢興大獄屠殺學生凡有血氣之倫聞之痛恨顧念學生此次愛國運動早具犧牲不畏死之心雖犯軍警雷霆之威絕不稍避鋒銳陝省而外北至吉奉南届閩廣學生皆罷課巡行講演言及外交阽危隨在與父老涕淚相見足徵亡國慘禍未及身已疾首痛心苟善用此氣不難捍衛國家抵禦强敵執事憑權估勢搆亂秦中年來聲罪致討者已有人在倘猶冒天下之大不韙摧殘士類誠恐益積仇怨四萬萬同胞必無有相容者矣

全國學生聯合會催派代表

▲報告經過

全國學生聯合會致各省學生聯合會函云學生聯合會大鑒本會爲全國學生之連絡機關廿日以前由京津滬甯杭各處學生聯合會函約派遣代表來滬發起全國學生聯合會籌備之始假定南洋商業學校爲招待所並電請各地速派代表參與大略情形諒邀洞鑒嗣於招待所設立辦事處以人數不多暫分總務文書新聞交際會計庶務各股由各地代表分別擔任並常開會討論罷市期內尤奔走經營祇以事屬創始時機忽促所有進行計畫僅在報紙披露一二未及函告殊爲抱歉深幸教育工商報各界多方贊助各地派來代表已有二十餘處爰於本月十六日在大東旅館開成立大會即於是日發行日刊招待各界各國領事暨本埠中西著名人士昔蒙不棄翩然蒞止濟蹌一堂誠學生界未有之盛舉十七日又開全體代表會通過章程準備選舉十八日開選舉職員會到會者三十六人(尚有數人因事缺席)開票結果段錫朋君當選爲會長何葆仁君爲副會長陳寶鍔君爲評議長至幹事長一職按照會章由會址所在地之學生責任提出交評議部通過今會址暫設上海應候上海學生聯合會提出再議此本會經過之情形也所望各地學生聯合會愛國同人勿因道遠時促遂懷觀望趕速派代表來滬猶可參與會議希即依法派遣爲幸關於本會進行事宜如有意見賜予者尤爲盼禱匆此不罄專頌公綏

學生會致大同學院院長書

▲爲除籍學生鳴不平

教育爲立國之本綱紀又立教之本天下古今斯爲通義頃值京滬罷課在院諸生中竟有挾嫌妄爲凌越名分之徒本院當時局紛擾之際無力照常約束陷害諸生浸入迷罔不能不深自引疚而在諸生血氣橫決逞意所至不復知有學校尊嚴亦豈本院教育諸生儲爲國用之本旨茲由全院職教員議決將當日首事囂張不受訓誡者十三人除其學籍限本日三時前離校以整紀綱此佈計開除學生鄭光啓貝再然劉仲霓劉斌曹强章思東成毓芳顏寄市余翔九陸德澤楊華胤章元泓吳方等十三人上海學生聯合會得信後當致院長胡敦復書云大同學院院長胡敦復先生賜鑒此次學潮原因複雜實非一二語所可盡述 所以五四運動之後全 國學生興奮至今日不少衰者則誠如徐菊人命令所謂民智日開四字蓋吾國教育發達幸賴先生輩究道之士培養教訓使民治主義之眞精神深印入一般青年之腦中然則今日之有平民運動即歸功於先生輩亦未始爲過日前聞貴院學生報告謂先生除使諸生家屬以函電迫令諸生離校並訓告學生速與敝會脫離關係以免危險同人等初聞此事不敢遽信蓋 以先生之道高學博平 日在學界之服務斷不至有此離奇舉動且敝會之宗旨純正遠大中外公認絕未含有何種危險之意味即上次各校學生大隊出外演講亦純以至誠惻怛之意感化羣衆演講之時軍士且有泣下者自西組東自南組北凡屬有血氣者莫不同聲稱歎謂學生果爲社會中堅國民先覺彼輩猶能了解此事乃謂如先生之明達者獨不予敝會以贊助乎是以不敢唐突致書於左右昨日又得貴院學生報告謂院長以諸生凌越名分特開除十三人以肅綱紀同人等聞訊不勝駭異當經再四訪查知爲確實故敢進一辭於左右不知能容納否此次全國學生一致之行動先生若均以爲凌蔑綱紀作亂犯上則僅開除十三無告學生似猶未足爲先生計更應呈請大總統下嚴逮學生之令若以此事出於不得已爲正義之所在則此十三人誠何辜橫受凌越名分之罪試問名分二字究作何解在此民意精神發展之時代師生間之名分與舊時代師徒之名分是否相同先生語誡諸生之時作何語學生對答先生之時又作何語先生果坦白無所顧忌能否以當日學生凌越名分之情形公諸天下在敝會無强請先生收回成命之權在彼十三人亦自言不願再受奴隸教育惟以明達如先生者倘有此種行爲亦無怪彼王懷慶李厚基王占元恣淫威於學生也同人等秉公立言不涉私怨所望先生明白見示以解惶惑不勝盼禱此頌台安上海學生聯合會同人敬啓

留學美國之機會

雪阿泰爾爲美國西海岸之一大城現有支那會爲美國大資本家所組織於五月十五日開會議定一事甚便於家計困難而有志求學之中國留學生其法在此城內向有華盛頓大學甚著名於世支那會議定凡年在二十五歲左右之中國人若因家道困乏無力擔任留學經費而有志赴學者可來此城以工學相兼法必使所得工資足以敷用如此可不費分文而得學習高深學問蓋來者均擬送入華盛頓大學肄業也惟程度須在中學以上曾習數年英文爲合格男女不論至學習何種工業尚未決定

違令壓捆之省會質問

省議員章紀綱錢滄朱祥紱陸以鈞俞興源葉理封龔廷鶴周積偉任林森金樹芳革除捆墊弊害一案迭次由本會議決質問咨經貴署令行財政廳查明具復並即由廳通行各縣重申前禁在案乃各知事顯違省令置若罔聞上海等縣公民受害者曾迭次訴願於省道公署省道公署指令嚴禁該知事無可搪塞則以捆而不墊爲詞希圖影蔽殊不知捆者即勒令田多大業者輪充地保或舉充地保之謂既充地保或地保爲其所舉則該圖中所有錢糧尾欠縣知事即將以威脅使之賠墊查本會歷次議決咨由省公署公布禁止捆墊之案明明指禁止壓捆使免除賠墊而言並非僅禁賠墊而不禁壓捆也況賠墊根據壓捆而來若不禁止壓捆賠墊之害終無免除之日輪捆賠墊同爲無權利之義務人民之田多業大或係祖宗所遺或爲勤苦所積非受縣公署之所賜除應納國稅外斷無爲縣公署充當地保之責任該知事亦既謂僅責以捆而不責以墊矣則地保一役必須田多大業者充當或舉充之法令上實無此規定各圖中豈無相當人才足爲縣公署供奔走者乃該知事等甘冒違之咎對於壓捆一事一再堅持影蔽使非欲留此秕政肆其勒令賠墊之毒其意何居上海如此他縣可知爲此粘附上海人民邢其昌呈稿及省道縣指令依省議會暫行法第十九條提出質問書請省長於五日內答復

麥總巡感謝紅會

六月十二麥總巡致沈仲禮函云啓者來函悉紅會爲世界所尊崇人道保障爲天下所崇拜歡迎者貴會救護汽車象皮病車逐日駛行租界施救之事以輔發政之不逮而救護諸君不拘人數儘可自由行走無須另請照會蓋慈善界人員爲天下人一體優待無地不可往者也又十八號麥總巡函云沈副會長鑒當日罷市風潮日有傷人承貴會救護汽車日爲各處捕房應用最爲出力運送傷人赴貴院醫治尤爲優待醫生救護員日夜辦事洵屬異常出力爲特具函鳴謝請轉達諸同仁爲荷

留車費准予變通

▲商業公團電 北京交通部鈞鑒滬甯路局通知留車費每日每噸收洋五角即日實行貨客因時局未定商困已臻極點羣起反對非將新章取消於路務運業兩有妨害由上海運輸公會懇請前來爲特電陳伏乞大部俯恤商艱准令該局速將新章撤銷立盼電復上海商業公團聯合會叩寒

▲交通部復商業公團電 商業公團聯合會寒電悉滬甯等路留車費新章係各路通行辦法意在催促裝卸調劑車輛期於路務商情兩有裨益並非藉以取盈據電前情業已電飭該路酌予變通另擬候核即希轉告各商知

絲廠公議劃一工價

本埠各絲廠同業每屆新繭上市之後爲期出絲迅速起見向於所用各項工人之工資比上半年酌量增加以示優待由來已久近來絲廠添設年盛一年各同業因所用工人召集匪易往往特別加資競相招徠以致工價不一妨礙全體進行江浙皖絲繭總公所以長此競爭殊不成事現值新繭上市將次開繅之際特於前日午後三時邀集絲廠同業在公所開會公議劃一工價共同遵守以免紛歧經衆磋商結果決照常年加資辦法一致進行不得私自增加致蹈覆轍

發放軍餉之新辦法

松滬護軍使頃奉政府電以嗣後發放軍餉辦法已議妥大致(一)爲所有欠餉陸續帶發(二)當月軍餉設法使其決不拖欠(三)特別軍費暫緩核發(四)凌亂餉欵應迅速設法一致(五)向來各軍改支餉欵之處仍令復原

沈知事再留縣商會長

▲未得會董同意

上海縣沈知事昨日復南市縣商會顧蘇兩會長公函云啓者接展台函仍以懇請辭職爲言正裁答間又據貴會全體會董具名函請再爲挽留並有勗以大義勿再固辭等語繾綣之情至爲誠懇按照商會法解職之規定其有不得已事故者須經開會議決准其辭職方得令其解職今各會董既有堅請挽留之函是台端之退職未得會董同意自難發生效力尚望勉盡義務勿再固辭以順輿情而裨大局至爲盼企此復並頌台安

轉運公司挽留虞鄉

本埠商業公團聯合會會長虞鄉二君現擬辭職故由滬杭甬轉運公會會長高子嘉孫少卿等昨日函請虞鄉二君仍前勉任原函錄下(前略)報載二公因時事辭職傳聞所播莫名驚駭伏念二公出任以來宏濟艱難求全萬商不惟爲商業所倚賴亦且爲各界所仰瞻此次風潮原爲外交牽連激於商學而於二公維持商務實有賴焉所有表示辭職之意務請貫澈初衷續勉斯難萬不可因一二報之原動陷我商界於阽危敬佈愚誠佇祈察照爲荷

商業研究會成立

昨日(十八日)晚七時上海商業研究會在復旦大學開成立大會該會係四校教授俞希稷先生發起由交通部工業專門學校鐵道管理科學生復旦大學商科學生南洋商業專門學校學生省立商業中學學生組織是日列席者有四校學生代表二十七人先由發起人俞先生主席宣布開會宗旨略謂應時勢之需要商業學識有研究調查之必要故組織斯會並發行雜誌云云臨時書記閱憲章宣讀章程由列席代表略加修改一致通過次投票選舉職員其結果正會長陸思安(復旦)副會長徐啓東(南洋商業)文牘湯成梓(省商)會計張駿良(工專)此外編輯部及廣告印刷二股臨時舉定編輯部長陳肇坤(工專)廣告總理曹良棟(工專)副經理徐樹聲(復旦)印刷股總經理徐謝康(工專)副經理鮑思信(復旦)其餘各部部長各股股長下學期開大會時再行選出次討論會務進行畢宣告散會會址暫設復旦大學

和平聯合會開會紀事

▲電阻歐和簽字

全國和平聯合會昨日開第四十二次評議會主席周逸以不足法定人數遂改爲談話會請書記長李傑宣讀南京李督軍齊省長與福建教育會拍來篠電各一通又教育部覆撤回胡仁源並派員赴浙挽蔡回校電一通畢陳耀先對於福建教育會報告長官非法逮捕學生主張打電援救葉之喬寇應祥主張一面電責李厚基一面電請政府去電查明懲辦衆無異議公推寇應祥葉之喬起草李傑陳耀先審查並議決該二電於審查後毋須再提大會通過即由周主席閱後拍發上次議決歐和會德約主張不簽字電稿經審查會修正周主席因所修正之處不甚明顯仍恐不能表示主張不簽字之眞正民意該主席爲鄭重起見特提交大會修正黃本溥謂此次政府近電飭吾國歐專使簽字依本席觀察倘若簽字內則違反國民心理外則使日本有特殊勢力實足引起未來遠東大戰禍之根此種電報應以顯明之文字表示吾人主不簽字之態度李傑葉子喬高崑戴燿東均有討論主席徵得多數意見衆無異議議決添推三人重行審查主席即將該日議程徐瀛蔡鈞樞等提出電請中央打消延長軍事協定密約並電各省一致協爭緊急動議案付討論由原提議人蔡鈞樞說明理由黃本溥陳燿先戴燿東均贊成此案成立陳燿先主張由蔡鈞樞起電草再交大會討論不過措辭間應從根本打消反對軍事協定若僅對延長期間問題研究似乎已承認政府軍事協定之舉動此不可不注意多數贊成遂公推陳燿先蔡鈞樞起草葉之喬黃本溥戴燿東孫培經高崑爲審查主席周逸以軍事協定電甚關重要惟審查後宜下次開會通過再發衆無異議至十二時主席遂搖鈴散會

致府院電附錄於下北京大總統國務院外交部國民外交協會鈞鑒報載政府近電歐使決主簽字德約查該約有日本繼承德人在山東權利之關係我一簽字實已承認日本在中國特殊之權即爲中日各秘約加以保障追問交還迫問廢約且英美法首贊成我國直接收回原意免遠東戰禍若日本繼承膠澳權利即破壞從前之均勢難保列强將來無重要交涉之發生政府電意不簽字失各國之助援證之陸王顧專使函電以與約完全簽字即不失國際聯盟之地位適成反例政府何以決主簽字必爲自縛之計總之不保留而簽字是甘心斷送國民爲生死存亡而力爭並非與政府有意爲難一誤再誤誠恐激成意外之變動本會代表輿情未敢緘默爲此懇請政府速收回主張簽字之電令並電阻主張簽字之各使無爲陸王顧專使掣肘以期一致竭力救亡國民誓爲後盾一髮千鈞鴻儀復命全國和平聯合會叩

浦東碼頭公路之解決

▲路線仍爲二十丈

上海縣知事昨呈滬海道尹江蘇交涉員文云據浦東塘工善後局呈稱竊查二十二保四十三圖內向有東渡碼頭自前清被美商美孚油行移毀幷佔用塘基交涉多年止給道契始建跳板碼頭所有碼頭公路即在該契地內留出八尺任人通行至光緒三十二年董局成立轉奉前瑞前滬道飭議交價結案嗣於民國元年該商將碼頭公路移東在美冊一千六百十八號契地之上照舊留出八尺其毗連之鴻記公司美冊一千六百七號契地亦留八尺合成十六尺董局以該處路政規定闊須二丈已有美冊轉契成案在先又於民國五年規畫沿浦義渡碼頭無論何埠均須留出浦面十丈寬以利津渡先後呈准核轉各在案該碼頭公路因丈尺不足爭議多時現由鴻記公司沈梅伯君來局協議以契地公益雙方兼顧爲主旨迭次磋商以美孚之美冊一千六百十八號暨鴻記之美冊一千六百七號兩契之間留出公路碼頭議決移東二千二百八十九尺在美冊二千三百八十七號契地之上遵照劃除路線二十尺闊其津渡碼頭爲停泊渡船之用亦照定案劃留浦面一百尺該處本有老塘一段計長三百餘尺亦請併入路內再於美冊一千六百十號契地內劃路闊二十尺均願劃除契外歸局管理惟美冊一千六百七八九十等四契地內之塘路一條前經批明不得阻碍行人往來等語懇請函轉會丈局取銷前批以便各契地統一起造所有契外之路並集洋三千元送局經築等因茲經該公司照議具函並附圖到局查該契地以路線丈尺不足爭議已久現在照此協商與路政成案津渡地點悉照局章而於契地路權亦均兼顧該公司所請函轉會丈局取銷各契前批應如所議辦理俾該契地得以統一建造用特據情呈請鈞鑒核轉滬海道尹暨江蘇交涉員立案並請函知會丈局訂期會勘劃除路線之地歸局管理以重路政實爲公便等因據呈前情除分函會丈局外特轉呈鈞署鑒核施行

旅滬中行股東之得步進步

▲修正尚非一部分人所願

北京大總統國務總理財政部鈞鑒奉財政部巧電附奉院交銑電已悉參院通過恢復則例暫不公布擬將則例重加修正等語六年則例請合商律業經於五月五日朱總代表准國務院奉元首交復電及奉國務院通電各商會認爲必應力興維持在案政府既允維持斷無失信於商民之理倘何有重加修正之間屬股東等認爲萬無修正之必要應俟南北統一正式國會成立然後提交追認屆時即有修正方爲正當今黨派乘機竊據輿情公理概置不理中外騰謗悍然不顧僉稱爲非法議院我等股東斷不能承認際此各埠罷市和議解散時局至此稍有人心似宜略顧民意非法舉動少有發生免召禍亂股東等血本所關無論如何在正式國會未經成立之前務求鈞座主持勿議修正按照議院法規於十日前交議院復議取消此案對於六年則例始終維持以遏亂萌而昭大信仍候電示祇遵旅滬中國銀行股東陳青峯周湘舲吳繼宏趙竹君李廉波蔡伯良鄭淇亭朱葆元江少峯孟純孫干方鼎李馥蓀王鞠如程長庚魯正炳王綬珊黃頌虞黃稚卿徐志堅孫鐵卿李壽山同叩皓

民治學會之職員會

民治學會於昨日午後二時假浙江路萬國儲蓄會樓上開職員會計到會職員劉仁航尤惜陰謝碧田沈卓吾劉鐘張君一錢正聲等由劉仁航報告張季直及各處來函對於本會之建設頗多論列請會衆注意次討論立模範自治講習所及發行旬刊事公決講習所先就江蘇入手仿照從前省教育會各傳習所辦法每縣請其派二人來學以儲自治之人材至於旬刊擬俟下期常會再爲討論旋又議決南通地方之設置全由張季直一手所經營公擬致請張爲本會幹事公推劉仁航君不日往通云

韓人領袖過滬返國

韓國臨時政府內務總長安昌浩氏已於上月杪由北美舊金山繞道馬尼拉行抵滬上茲探錄安君略史如下安君平壤人四十三歲性闊達貌嚴整尤長於辯論每演說座上均爲驚歎不置甫弱冠即值甲午變亂憤日人無理痛祖國不振束裝赴漢京入大韓獨立協會與當時名流徐載弼李承晚(李君現任韓國臨時政府國務總理)諸人相周旋迭提種種策案謀改革國政嗣爲當局所忤亡命北美一方交遊彼都人士一方指導僑居同胞十年一日罔敢或怠今日韓人在美一種特殊勢力皆安君造之也洎俄日戰訖國勢尤非安君蹶起曰此可以死時也乃與同志數人相率歸國以爲抵制日本須先除國賊欲除國賊須先自國民教育始於平壤創設大成學校廣徵國中聰穎子弟授與各種高等教育外並兼施軍事技術復遍訪全國逢人演說哀求國民覺悟語到痛處輒聲淚俱下見者莫不感動全國內學校講習所等教育機關一時簇出如雨後筍不數年民智大發斯時若日人稍留餘地不與以拔根手段韓國之發達眞不可限量也當時日人謀韓方急安君首罹其禍被拘日軍司令部三月嘗經無限苦楚韓人勗以大義曰君自視如尋常人奈何不速謀他去期以後日安君含淚辭曰父老所命敢不如之作白頭山歌去國吟數闋告訣韓人韓人取爲國歌以示不忘至今韓人公式集會皆用此歌其感人心者有如此矣於是安君跋涉美洲西伯利等處訪問僑居韓人復決計再渡美洲廣訴祖國慘情於世界兼膺美洲韓人總會會長之任從事同胞公益於今又六七年矣此次特膺韓國國命選任爲臨時政府內務總長被召歸國故途經上海云

警廳設立化驗室

▲南北二處

淞滬警察廳長徐國樑因本埠近日發生有人將毒物下於食物菜蔬中之謠傳到處傳揚日甚一日疑團莫釋而人民因受毒至醫院求診者亦不乏人矣且因嫌疑下毒而蜂聚鬭毆之事更無日無之此種謠言一日不息地方人民即有受其妨害即一日不能安居是以詳細研究將各屬拘解來廳之嫌疑下毒人發科預審嚴究眞相亦無切實口供刻擬在南北市分組化驗室兩處請醫生從事

肝胃氣痛 專科徐隱樵 現移居老垃圾橋北首和濟里第一石庫門內 應診 每日十二點至三點爲門診時間 診一元二角 出診英美租界四元四角 法租界五元五角 城內六元六角 合併聲明

鳴謝 後馬路和記布莊傅叔平 英大馬路明泉樓樓下 生大茶號 廣連生 馬立師一弄二家 徐俊英 英大馬路新鳳祥隔壁日新里二四〇號

祝由科痔立除 治愈 胸腋毒瘡晝夜無眠兩勝紅腫全部珠點肚腹脹悶瘕氣便結 贊成人 湖南造幣廠長楊 湖北公署副官仇俊愷 大漢報主任胡石庵 德洋行主任唐文彬

照相能滿君意請至上海英大馬路西首雲南路口中華照相館

保肺化痰止咳 參燕銀耳半夏露 咳嗽一症春冬流行最多患者往往輕視之不知肺之爲物質甚嬌嫩傳染極易一經咳嗆必致肺絡受損延成肺癆殊爲危險本……

青年會夏季徵求會開幕

●□□之良法莫妙入青年會　一項會費成人會員五足月十元四足月八元三足月七元二足月五元半一足月三元……會員應享之權利健身房運動場洗澡所游泳池屋頂花園閱報室夜學校介紹部彈子房交誼會理髮部會食堂以及種種有益身心之事物徵求會期限自六月□□上午八時起至六月二十五號晚八時止此外每日逼南北分立大有岌岌不可終日之勢稍有血性者皆以救國爲急務但今之言救國者往往重表示輕堅忍所以不久……郎消化本會注重德智體三育培養國民成完全之人格以救國家於危亡凡愛國之士及有志入本會者請至四川路青年會事務所可也　青年會敬啟

華孚商業銀行

廣告

本行設杭州清河坊　分行設上海寗波路九號　北京前門外施家胡同九號　□州閶門大街　湖州積善巷　又寗波紹興嘉興溫州等處設有經理處其他各埠均有代理機關

本行專營各種存款放款匯兌貼現及一切信托業務如蒙惠顧格外克己以副厚意

本銀行總管理處啟

化驗俾起案之藥物如藥水等類悉心研究以明有毒無毒之眞相刻已議定南市化驗室設在三泰碼頭公立上海醫院閘北方面亦擇相當之處設室分別化驗聞手續業已完備不日即當實行開辦一面仍須會同上海縣沈知事並楊交涉員商權息謠辦法以安人心

●調查謠喙之眞相

淞滬警察廳以市上喧傳下毒風謠喧傳愈廣若不設法圖除深恐別釀巨禍故特令飭衛生科選派員役分投密往各該區域嚴加偵察防範並調查謠喙實情具報又發出八言韻示云　照得邇來謠喙繁興　輒謂奸人置毒食物　試想中國多數人民　豈是毒害一二有益　此等全屬無稽之談　顯見匪徒有意煽惑　可憐一般鄉愚無知　誤以謠言信爲事實　於是竟成市虎杯蛇　行人被毆死傷不一　及至一旦身犯刑章　錯誤亦已追悔莫及　設使爲人欲作疑陣　吾民豈非反噬其術　爲此告誡地方居民　幸各鎮靜安居樂業　即或自行提倡國貨　舉動原可毋庸激烈　嗣後再有此等謠言　究其原理即可明白　古者君子先覺覺人　深幸一人可以傳百　須知國法有犯必懲　仰即一體凜遵切切

●彙紀疑毒逞兇案

四川人李太榮前日在新閘派克路電桿旁徘徊被該處一帶行人所見指爲置毒遂蜂擁上前向詰詎李語言不通致被兇毆身畔所帶現洋六十五元亦遭擊落由捕到來衆人一哄而散遂將李車入捕房稟明捕頭轉送醫院醫治並飭包探王梅生周少蓮前往出事地點之小茶館內查獲關係人曹根林余阿維兩名並搜出前項贓洋四十元一併帶入捕房收押昨晨解送公堂據包探王梅生投案禀明前情並稱此案發生後有人報告原告失洋係由第二被告拾去當將余查獲據余供稱贓洋係第一被告所拾故將曹續行緝獲一併拘案要求展期以便調查等詞經王襄讞得供商請美丁副領事判被告均押候查明下禮拜四復訊再核

美租界吳淞路一千五百三十一號門牌某煤炭店前日向對門一百二十一號門牌大豐和米店購得白米一石煮飯後其色略黑該店跑街夥楊榮疑芳大豐和米內有毒持飯向論該米店經理蔣生芝以飯色稍次或者有之米內如何有毒當將楊所持之飯與闔店夥友等分而食之以釋羣疑豈知楊尙不信堅欲將米退還該米店以際此人心惶惑謠諑紛紜之時一經允退外間勢必以訛傳訛殊與本店名譽攸關故即以楊散布謠言謊稱米內有毒毀壞本店名譽等詞控由虹口捕房派探王少廷與九十八號西探將楊拘入捕房昨解公堂請究先由中西包探禀明前情繼由被告代表律師上堂聲請交保經李襄讞核供商請美思副領事判楊交一百五十元人洋並保候驗明米內究竟是否有毒下禮拜四再行訊核

崇明人陸阿金前日在虹口靶子路誣指某日人置毒於自來水內聚衆行兇將甲毆傷倒地由一百十二號西探目司密使（譯音）將陸拘入捕房昨解公堂請究經中西官訊供之下以原告係屬日商判陸押候禮拜六昨領堂期解究

昨日下午二時許向在小北門口某烟紙店爲學徒之張金南因事經過小西門內蓬萊路九如里口地上拾獲海蜇頭約重斤餘被該里管門之張福生指爲海蜇內置有毒藥互相爭吵繼加用武由二區二分所二十一守望警毓煥文到來詢據張福生堅指海蜇內藏有毒藥害人旋即一併拘署孟警佐略訊一過命以海蜇給與狗食並無毒發旋由張金南當堂用開水洗過食之亦無毒質孟警佐以張福生無端滋擾判令拘留二天以示儆懲

韓人王一清金憲兩人日前晚上一點時至法租界新街東新里內便溺詎被無賴方雙喜陸和尙疑爲施放毒藥激動多人將王金兩人兇毆致受重傷後由巡捕到來將方陸兩人一併拘獲帶入捕房旋將受傷之兩韓人送往醫院醫治昨日先將方陸解送法公堂請究先據捕頭上堂禀明前情詰之方陸兩人供認行兇不諱中西讞員判曰方陸兩人不應捏造謠言誣指施毒聚衆行兇實屬擾亂治安有犯刑律二百二十二條着各押西牢一年以儆

閘北長安路振和米店前日有江北婦人陳曹氏以百五十文至店購米回家煮熟後用銀針試驗略見黑色其夫陳維祺取飯食之安然無恙詎該氏堅稱有毒向振和尋釁一時哄動多人聲勢洶洶幸倪警佐聞信馳至對衆解說一番衆始散去

●提倡國貨各方面之進行

本埠轉運各公司據內地各分公司函告以近日商界對於抵制日貨頗具熱忱偵查手續亦甚嚴密以致時有偵獲沒收焚燬情事深恐嗣後或有換貼商標改頭換面希圖混朦報裝請轉致各商萬勿貪利嘗試日後倘有發覺前項情形公司概不負責云云各公司接函後業已通告各商客查照辦理

本埠實業各工廠如條布花色布絲光襪等種種原料均需細紗及股線雖華商各紗廠加工趕紡究因出品未旺供不應求致各工廠頗感困難現各廠主任擬於日內邀集同業聯名公函各紗廠請求添增細紗錠子以期出紗暢旺擴張營業庶各工廠不至有缺乏原料之虞實爲要舉云云惟聞滬地各廠所紡細紗實甚稀少云

▲學生聯合會消息上海學生聯合會交際部對於提倡國貨調查日貨均積極着手現該部書記周正輝擬將所調查者刊成大本以備歷後查考聞該部昨得浙江第一中學詳細報告中有吾國實業界極大漏缺爲普通用之馬糞紙一節此紙中國現尙不能造皆用日本貨每年爲用甚大再有中國向用靑黑墨水雖能自造然原料不克完全國貨查此項原料係五倍子十二兩綠礬五兩白芨五兩煉熟石灰淸水適宜蘇木二兩願同胞設法提倡焉

●委員會辦契牙稅

上海縣公署接財政廳文云案照契稅及牙行登錄等稅爲國稅收入大宗迭奉財政部令飭整頓督促甚嚴節經本廳轉飭各縣切實進行文電絡繹無如言者諄諄聽者仍多藐藐當此財政竭蹶之秋開源非咄嗟可辦節流又牽掣滋多若不將固有稅源厲行整理財政前途安望起色亟應委員會縣催辦從嚴整頓俾裕稅收茲查現在該縣催征委員甚以委任就近會辦除委任外合亟訓令該知事遵照會同該員將契牙稅務切實稽查其整頓契稅辦法應遵本廳現行契稅章程從發行官契實行推收過戶入手不得稍有違背牙行登錄稅目前以短期爲大宗而短期憑證一年捐換一次稽查稍鬆則一帋數用廢證朦開無證私開名閉實開等弊隨之以起整頓之方唯有勤愼查輒並携帶憑證布告分赴各鄉鎮集隨時填用收起稅款截下繳驗按月送縣填表報解所有赴鄉川資費用由縣於七釐公費項下核實支給仍將整頓情形隨時具報察辦均毋違延切切此令

●印傳單罰鍰完案

▲言詞激烈

法捕房西探長石維也君日前帶同探目沈德福等至法新租界某報館內抄出軍警同胞山東直隸老總們看看言詞激烈之傳單數萬張並將該館主任高培舉一併帶入捕房解經法公堂詰據高稱此項傳單實係國民大會送來奉判着高交保出外聽候查明再核在案於昨日由捕房將國民大會主任湯耀卿傳至法公堂請訊湯稱公民會中並無此項傳單送與被告求察質之高即俯首求恩中西官判高罰洋二百元充公以儆又法新租界霞飛路王綿之所開之救亡日報邇因登載言詞激烈之新聞事爲法捕房石探長得悉於前日督同探目沈德福前往抄出證據於昨日將王及代印報紙之蔣南春傳至法公堂請究先據石西探長上堂禀明前情報紙呈騐詰之王綿之供此項稿子實係由外人投稿請察蔣稱商人祇代印報紙不知情中西官判王罰洋一百元蔣罰洋二十元充公以儆報館着即閉歇

●鄉愚毆斃軍官案之進行

浙江督軍公署諮議官官成鯤無端被人毆斃一案其妻官劉氏以夫遭非命喞冤莫伸特具呈交涉公署請爲昭雪當奉楊交涉員批示氏夫官成鯤死於非命實屬可憫愴然該處係屬租界時在白晝探捕具有保護公安之責何以漫無聞見致發生毆斃人命重案未免放任職務仰候函致領袖總領事轉知工部局詰問情形一面令行公共公廨將兇犯被毆身死驗訊情形趕速具報即由廨飭探上緊嚴密查緝並分移警廳暨封各縣一體協緝務將此案兇犯速獲懲辦此批（致領袖領事函詞同不贅）

●浙繭運滬將次竣事

浙省之楓涇嘉善嘉興硤石臨安等處均爲產繭之區今年天氣寒暖不勻以致繭殼稍薄比較去年以鮮繭五百斤繅絲一百斤今年須再加添六十斤方能繅絲一百斤因此絲業略有暗虧查滬杭火車自於舊歷四月二十二日起陸續輸運鮮繭到滬之貨統計已達七萬二千餘包聞在此二星期內鮮繭即可完全運竣現時待運到滬之貨至多不過二千包左右

●續訊廢鐵合同案

江蘇李齊軍民兩長委託律師穆安素控汪坤瑜及陳盧謝衛聰邱潤卿並李炳生陳章敏違背買鐵合同致受損失一案訊供等情已紀本報前日午後經王襄讞會同美領丁君升座續訊即據前堂飭令檢查合同攝影時所用玻璃之容華照相店夥到堂禀明此項玻璃無處檢查旋由汪坤瑜供稱係連玻璃一同購買現存在家堂上令邱善之往取移時取到計共大小四塊呈察良久以玻璃上字跡與照片合同無異旋由穆律師向謝衛聰續詰口供謝祗承認爲汪向李購鐵發生糾葛徇情出作調人並述明調解經過手續又由章敏上堂經伊及原告之律師先後向其詰據供稱去年八月汪坤瑜曾託我爲其兜售廢鐵因未成交以作罷論中西官核供以汪坤瑜前曾供永戍公司之組織陳章敏亦有墊欵故反復向陳盤駁亦不承認遂判候續訊再核

●勸購戰勝紀念書

上海縣知事致南北商會公函云逕啟者本年六月十日奉江蘇實業廳第三八三號訓令內開案奉省長勘代電開前准內務部咨以上海戰勝紀念畫事務所印製紀念畫未出版時先發行一種紀念畫兌換券請飭屬廣爲勸購當經令行各該縣道分別咨行遵辦在案茲據戰勝紀念畫事務所函稱除上海縣外並無別縣來函認購等語據此合再電仰查照前令分別咨行一體酌量函所認購以利推行等因奉此查此案前奉省署訓令廣爲勸購具報即經轉令各商會遵照在案茲奉前因除分行外合亟令仰該知事酌量函所認購一面廣爲勸購並轉催商會暨轉行農會一體遵照辦理仍將遵辦情形呈報備查此令等因奉此查此案前據該事務所函請廣爲認購業經本公署函致貴會量爲認購在案茲奉前因除分行外合再函達務希查照酌量函所認購並廣爲勸購爲荷

●最新式英艦抵滬

大陸報云輕快巡洋艦卡利斯爾號爲英海軍最新式軍艦之一亦爲世界最輕快巡洋艦之一十八日由香港抵滬停泊公和祥碼頭卡利斯爾號落成僅六月爲駐華新式軍艦之第一艘其艦長爲卡林登氏云

●粵僑商業聯合會所竣工

本埠粵僑商業聯合會爲旅滬粵省商業同鄉所組織以聯絡鄉情研究商務固結團體共謀公益爲宗旨自成立以來已將一載上年冬間曾以五萬餘兩之代價在英租界江西路蘇州河轉角地方購置高大洋房一所以備會所之用因須加以修葺故未即時遷往現裝修已告工竣訂於下月初間移入辦公云

●華商保壽公司之信實

公共租界江西路三十一號華安合羣保壽公司開辦八年信用卓著久爲各界所欽仰龍市風潮中軍官官培九君慨遭鄉人毒手官君保有壽險洋一萬元經該公司查明照賠茲又有滬商瞿文祥君亦保有壽險洋五千元於本月十七日身故一經家屬報告賠欵即已如數領得半月之中迭賠兩批巨欵毫無留難折扣足徵其信實可靠非他公司所能比擬矣

●北車站冠蓋往來錄

▲中央和議代表施愚昨由寧乘夜車赴滬於十九日晨七時抵埠

▲滬寗杭甬管理局任筱山局長日前因公赴寗業已事畢於昨十八日乘本路原坐花車回滬晚九時抵申

▲交通部技正施肇祥由京南下因公來滬現已事竣於昨十八日乘滬寗路局夜車赴寗聞即渡江北上云

▲浙江印花稅局長畢奎昨十八日由杭乘快車來滬公幹下午六點五十分抵申

●偵查鑄造僞銀元機關

閘北偵緝隊隊士張福蘇升劉廷標丁長順等日前在北火車站緝獲運銷私鑄銅質銀圓之安徽人蒲金繁王子興王老四等三人抄出僞洋一百四十六元解送淞滬警察廳請辦各節已誌前報茲悉此案業經司法科研訊數次始知鑄造此項僞洋之機關即在閘北華洋交界處昨飭各隊士着手偵查務獲私鑄人犯歸案懲辦云

●懲罰懸掛激烈語旗幟

公共工部局刑事總稽查處指控天津路一百零一號門牌月華軒點心店主賈裕新高懸（文明大國豈受倭奴之辱）激烈句語之旗幟妨害租界治安等情昨由捕房派西探目依克（譯音）往將該店主傳至公堂先據西探目依克投案禀明前情並稱被告所懸旗幟中文詞有豈受倭奴之辱一句故意激動人心實屬妨碍治安請究詰之賈裕新供稱此項旗幟早經撤去請鑒經王襄讞得供商之美領丁君以被告不應懸掛激動人心之旗幟有礙治安因判罰洋十元充公

●通明薑粉將發行

浙江平湖紳商崔棣蕚等組織通明薑粉公司現於滬南十六舖合興里設立總發行所規模頗爲宏大查每年浙省所出之薑運銷京津滬各埠爲數甚鉅因轉運不便每多霉爛崔等特籌鉅資採辦優等薑子深加研究以新法用機器提煉成粉居家烹飪滴洒少許既增鮮味且有解毒之功今該公司因夏令將屆關於衞生起見食物尤宜愼重故趕緊製煉不日出品云

●民生救濟會創設負販團

民生救濟會鑒於抵制日貨風潮中失業者甚多則生計上更形艱難特組織國貨負販團已函商各工廠凡關日用必需之物品懇其減折批售轉令負販俾彼輩生計有賴云

●憲兵照常學習法律

京畿憲兵第一連之新兵曾奉該營長令飭該連連長吳金亭督同張徐二排長教授各種法律限予二十二星期畢業已經分課教習在案此次本埠發生罷市風潮各憲兵奉令巡防是以暫停肄業二星期茲因屆滿地方亦已安靖昨經該連長仍令各新兵照常上課習學矣

●宣講團赴內地開會

少年宣講團定本月二十二日（星期日）出發赴蘇州由蘇轉往蕩口鎮假華氏鴻模學校開第五次演講大會宣講（救國策）（家庭與社會關係）並化裝演講醒世勸導事實聞該團須於次日回滬云

●銀樓應時之新出品

近日市上滿布謠言謂有人下毒於各食物中以致市虎杯蛇互相紛擾研究衛生者相率改用銀筷銀盞實爲愼重飲食之良法茲悉英大馬路楊慶和久記銀樓工藝部繪成模型特製一種銀質鑲刀以供庖廚之需庶於烹調時即可辨明毒質是否純淨裨益居家誠非淺鮮現已出品發售云

●江浙二蠶之近訊

江浙二省地方育蠶鄉農向於春季頭蠶之後間育二蠶此風以蘇省之無錫常州及浙省之嘉興湖州等處爲盛現在芒種節已過各該處二蠶正及初眠開業據來滬鄉人述及今屆二蠶因天時晴和故發育頗佳如能長此不變收成當有可望裨補於農家亦匪細事也

●得資讓業之轇轕

杜炳釗昨延達商律師爲代表投法公堂控稱原告向在美界開設金融日報用被告李文寶爲夥代派各商戶洋厘先令傳單已有十餘年詎李因於上年十一月間因虧欠債務甚多被逼無奈故此自願將己業讓與胡連堂繼續爲業得洋二百八十元當時雙方立有憑據書明被告不得再營此業如違願甘罰洋一千元不料李脫離此業爲日未久即行在外串同朱文龍在法界帶鉤橋堍某蛋店樓上設立金鑫公司勾引原告之夥至伊處分派兜攬原告生意實屬有犯刑律求請訊究中西官判李交一千元人銀並保出外聽候覆訊核辦

●不准幼女重入妓院

英租界漢口路（即三馬路）三百零三號門牌梵妓院內妓傭劉毛氏因容留十四歲幼女小紅在院中住宿被九十五號西探查見以其違章將氏與女一併帶入捕房昨解公堂即據該西探上堂禀明前情請究並據小紅供稱被告係我親生母昨日我至母處梳辮適被西探查見拘案等語詰之劉毛氏供稱女兒小紅另賃屋居住並非住宿妓院要求給領云云中西官得供會商之下判劉毛氏交五十元人洋並保准將該女小紅給領以後不准再入妓院違干提究

▲誌謝　昨承商務印書館惠贈英語週刊第一百九十三期又承銀行週報社惠贈銀行週報兩册合併誌謝

●介紹新刊

銀行週報第一百零二三號合併號要目　上海金融　上海商情　各埠金融及商況　投資及貿易上日本人應有之反省　經濟上今後吾國民之愛國運動　中國銀行添招新股之研究　我國國外匯兌上之新問題　資本之不經濟　吾國之紡織業　我國農工銀行之沿革組織及其現狀　歐戰以來吾國之外國貿易　銀行分課之研究　日本郵便儲金考略　五大國戰後之實業經營策　哈爾濱商業銀行七年營業紀策　雜纂及統計表　定價每册一角上海香港路四號銀行週報社發行

※來函※

（本報對於本欄不負責任）

比來租界發生一種日人下毒藥於果餌菜蔬之謠訛言朋興愈傳愈劇甚至因此發生毆傷斃命者多起言之鑿鑿婦孺皆知一若實有其事者至詰其曾見此含毒食物否則曰當時人衆手夥人人傳觀忽失所在即此一端其他可知按此事是何事日人機警靈敏素稱於世彼盍在夜深人靜時爲之乃必在光天化日之下市廛人衆之地爲之雖至愚亦不致如是即此審度宜信其必無惟彼族受此次之風潮激盪其下流者不無蠢蠢欲動或者有歹人爲之運動挑釁以冀可藉此登岸保護僑居求達其欲望之目的倘不幸有此一着而人民日擾不已勢必愈攪愈糟禍害無窮先生淸議頑望言論表率敢祈運如椽之筆立予糾正以釋羣疑使彼無隙可乘則造福於滬上即造福於全國也臨穎不勝泣禱之至

※時評※

●捆而不墊

（緘囈）

縣公署之有捆保。必擇田多業大之戶。又必擇良善柔懦之人。其用意本爲賠墊錢糧。是以擇肥而噬。不恤人言。省會曾有禁革之議。案知事惡其害己也。竟巧爲捆而不墊之詞。以遂其怙惡不悛之計。夫既不責之以賠墊。又何必定留捆保之名。而使良民受無窮之累耶。

神秘 靈子術 傳授錄

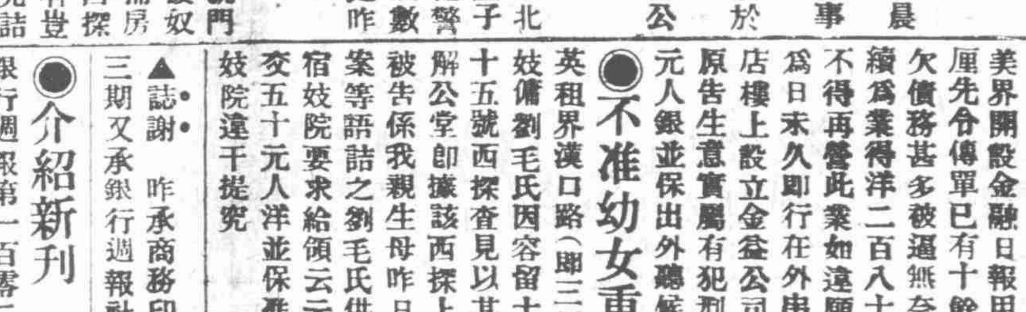

驚天動地之法海

護身救世之靈光

靈子一術雖爲晚近所發明而其始實與天地俱來舉凡宇宙間不可思議之現象靡不爲靈子之作用如誠動金石咒能傷人反山川移城市降龍伏虎馭空而行以及神也仙也眞人也與其他世人所目爲方術幻誕者無不可以靈子法理解釋之惟以世趨利祿罔識參證遂致羣疑古賢之故作誕言以愚世可勝慨哉夫靈子術乃闡明宇宙之根體指示人生之歸趨爲人類之曙光社會之救星也其運用本於人體之通有而靈子之作用能於一刹那間實現種種不可思議之現象較之催眠等術尤爲用廣效宏蓋彼爲枝葉此乃根原也而其神秘之子術非宗教而爲宗教之源泉非道德而爲道德之本非哲學而爲哲學之基礎非科學而爲科學之骨髓東西名家以科學之智識證明其效能應用日廣久瀛千里上自公卿下逮四民多被其恩澤故我國於固舊不嘉研究彼久馳之催眠術尚多疑惟而況玄妙之靈子術哉道不遠人人弗求之悲夫悲夫田先生爲世界著名之靈界偉人靈子術大家之出其門下者指不勝屈同人第山航海得其衣鉢今爲濟人羣起見特將其秘傳之靈子術更參以他家之理法編成華文神秘靈子術以最淺之文字闡明幽秘之運用普渡彼岸問世有疑之驚怪之而逡巡不進者歟盍不證乎實驗

人身通有之靈子作用

人類各有一自身不自知覺之靈妙作用即稱曰靈子作用者是此作用之發動分爲顯動與潛動二種然非心理學上之顯在意識潛在意識關係者既不須暗示亦不用精神統一更不識不慮有全離雜念意念疑念但依靈子術之法式即能實現自如

靈感自動

無論老少男女一經練習立達靈境始而肉體靈動百出奇態終而一切動植礦物皆可使其動躍自如及現其他一切不可思議之現象

神人一體

靈子作用非僅治病矯癖也舉凡宇宙間一切奇奇怪怪之神秘現象如天眼通他心通天耳通預言術念寫術分身術役物術等胥可自由現出之蓋已人神一體矣

傳授特色

本會傳授之靈子術經呈內務部註册乃我國向未出現之異書凡各種法術之秘訣莫不詳細指導無論何人皆可依法修練每日僅費三十分鐘不及一月即成一靈子術家與負笈游學者同一效果靈子術在東西國尚不輕易授人往往收費至六七十元今本會志在灌輸學術放神秘之曙光特低廉徵費以惠寒士凡欲得此傳授之神秘靈子術不論男女皆可購去自習全部收洋十元特價五元如屬本會及中國精神研究會中華心靈學會中國心理學會天津精神科學會南通精神學會會員者得減爲四元（須直接本會代理無效）共以千部爲限

上海北四川路公益坊　神州催眠學會披露

（代理處）　廣州羊城報　香港大光報　北京甲寅日刊　汕頭公言報　石叻總匯報　濟南大東報　及其他各報館書坊數十處

1-62

惟此獨步

到能藥病除立起沉痾即或十年念年哮喘老咳尤可除絕根株永不復發凡於演說唱歌戲曲等彈搭稱破天荒保肺奇藥專治功效詳列於後服法詳載仿單○一治傷風初起寒熱咳嗽○一治少年酒醉色癆咳嗽○一治哮喘氣急痰壅咳嗆激刺○一治兒童蝦蟆鸕鷀咳嗽○一治中年嗜煙傷肺咳嗽○一治濕痰白痰黑痰咳嗽○一治痰迷心竅文武癲狂○一治老年中風少年痰厥○一治流行時疫症之咳嗽○一治房勞過度破金咳嗽○一治用心過度精神衰　大瓶二元每打念二元小瓶一元二角每打十三元二角郵費九七寄費一成

◉總發行所上海老閘橋聯昌德大藥房

德軒氏醫生監製

109

商務

外國滙票 六月十九上午八時銀行掛牌價錄左

英國電滙 五先令四辨士半
英國即期 五先令四辨士七五
又四個月 五先令五辨士
又銀行買進 五先令六辨士七五
又四個月 五先令七辨士二五
又銀行買進 五先令七辨士
又六個月
又定貨帶根
四個月匯票
法國電滙 八法郎百分之六
又四個月 八法郎百分之七十五
美國電滙 一百廿四元
又四個月 一百三十元〇五角
印度電滙 三百〇七十元
香港電滙 六十六兩五錢
又 七十三兩
暹羅電滙 銀一百兩
南洋以新加坡銀幣三十七兩五

各省滙兌市 六月十九日中國銀行滙兌價

北京即期每百兩合申規元
天津即期每百兩合申規元
漢口即期每百兩合申規元

銀行掛牌折息 足紋每兩一元六角五分
銀樓門莊飾 七分

金市 六月十九日

▲昨星期四大條價格上午尚平下午稍漲先令初揭亦升降至標金收盤價較前每條漲二兩銀以六月份七月份亦加二兩又兩九兩滙豐金洋二錢赤金小錢去分五八九兩今將標金等價錄左

銀市 六月十九日金融市價如左

大條銀 五十四辨士八七五

羅卜票 六月十九日

老票五百元每千元銀二十四兩七錢五分
新票五百元每千元銀二十四兩二錢五分
老票千元以上午每千元之價 二十九兩一錢五分
新票千元以上下午每千元之價 二十八兩二錢五分

錢市 六月十九日北市銀錢拆息

英洋 上午 七錢二分四釐七五
龍洋 七錢二分四釐七五
江南小洋 六錢四分二釐
廣東小洋 六錢四分二釐
銀拆 七分
元找 一千二百八十文
銅元 一百三十八文
錢牌 一千三百六十文
洋子 一千三百六十文
水洋 下午 七錢二分四釐五
龍洋 七錢二分四釐五
英洋
貼拆 八分
角市
銀洋 六錢三分八釐五
江南小洋 六錢三分九釐五
廣東小洋

蘇州錢市 六月十九日

太字足赤 三十九元半
上足赤 三十九元半
足赤 三十八元半
龍洋 六錢九分二釐
規元 九十二兩八錢七分五
小洋 九錢八分五千五百文
銅元 一百九十文
英洋 五錢九分
站毛 二錢五分
機洋毛 二錢五分
銀拆 一錢五分

證券市價 六月十九日

▲上海證券交易公司報告(南京路餘興里)
注意 ▲印者做過行市 ▲印者昨日行市
元年八釐公債 北京 上海
三年六釐公債
四年六釐公債
五年六釐公債
七年六釐長期
七年六釐短期
中國銀行股
交通銀行股
浙江興業銀行股
通商銀行股
商務印書館股
漢冶萍普通股
寗紹航產股
浙路證券
蘇路證券
▲大票八十二元 ▲小票八十一元 ▲大票二十二元 ▲大票二十四元 ▲小票六十四元五角 ▲大票六十二元
▲大票六十五元五角 ▲小票六十三元八角 ▲大票五十七元 ▲小票五十六元五角 ▲大票三十七元 ▲大票三十二元 ▲八十元五角 ▲庫銀三十五兩二錢 ▲一百元 ▲四十兩〇二錢五 ▲一百四十六元 ▲二十九元 ▲十足 ▲十五元 ▲十四元七角

絲市

▲昨由印度商購去木鎮河溶過盆等絲共計二百十一包今將其價列左
白頭洋行買金孔雀頭四百二十三四五兩號木鎮
一百〇二包價四百七十五兩至四百五十五號
百十五兩又金雙鷄頭二十三兩至四百四十五
五十七包價四百七十二兩又金牛河溶廿七包價二十五百三百
十五兩又過盆十十兩又百三十三兩價五百
五十三百兩至四百包
價三十兩又過盆二十包價二百四
十兩

花衣

▲昨日市面仍無起色祇有通州花衣現貨過秤數百包餘姚花衣售興某號七八百包其餘無成交今將市價錄下
通州花 現貨過秤 三十兩〇五錢
餘姚牡丹牌花衣 現交 廿八兩七錢

麵粉

▲粉市晨間開價尚堅午後路歛今日南北市進出約有三萬包茲將市價摘錄於左
紅藍車廠盤每袋 二元三角九分至
綠兵船現貨 一兩六錢
又午後 一兩七錢
又六月份 一兩六錢八分
又午後 一兩七錢一分五
又七月份 一兩六錢八分五
綠炮車現 一兩七錢三分五
綠山鹿又 一兩六錢〇五釐至
綠麥根又 一兩六錢五分

糧食

▲昨市到貨不多消塲尚好各米價無甚出入云
珠角船頂機粳 六元七角至六元
又船頂盧秈 五元八角至五元五角
又船頂洋尖 五元八角五至五元五角
泗涇船頂機粳 六元六角至六元
蘇同船頂機粳 六元四角至六元

油荳餅

▲昨到金萬順牛莊船一艘尹永茂夾倉一艘茲將市價錄左
牛莊船籽油每担 十二兩二錢
夾倉生油 十四兩八錢
青豆油 十一兩三錢五分
夾中豆餅每片 二兩〇六分
本廠現貨 二兩一錢五分五
又五月下 一兩五錢五分二五
又五月上 一兩六錢五分
又六月上 一兩六錢五分五
永昌記六月上 一兩五錢七分五至
牛莊元豆每石 四兩五錢四分
船頂盧秈 五元七角至五元五角
又船頂洋秈 五元五角至五元八角五
又船頂機粳 六元二角至六元五角
又船頂機粳 六元九角至五元五角
八尺船機通 六元二角至六元
常錫廠機粳 七元六角至七元九角
又廠機粳 七元六角至五元五角
南廠機通 六元三角至六元
北廠機通 六元三角
又廠機粳

輪船進出口期

六月十九日禮拜四進口
由寗波 招商局
由福州 太古公司
由香港 怡和洋行
由青島 太古公司
由長江 怡和公司
由長江 太古公司
由烟台 招商總局
由溫州

六月二十日禮拜五出口
開往長江 怡和洋行
開往汕頭香港廣東 怡和洋行
開往揚州通州 大達公司
開往長江 太古公司
開往寗波 太古公司
開往寗波 寗紹公司
開往崇海 大達公司
開往崇海 裕崇公司
開往青島 太古公司
開往威海烟台天津 太古公司
開往天津 招商總局

六月廿一日禮拜六出口
開往定海石浦海門 越東公司
開往香港 中國郵船
開往定海 平安公司
開往通州揚州 大達公司
開往長江 太古公司
開往香港 太古公司
開往烟台牛莊 招商總局
開往寗波 招商局
開往崇海 大達公司
開往崇海 大達公司
開往香港 聚豐公司

萬應耳聾丸龥總發行所

此丸專治耳聾耳鳴如風雨如潮聲及病後頭痛或倦勞過度精衰腎虧憂怒鬱氣以致絲毫不聞多年聾閉等症服本丸補腎平肝順氣二盒包好效驗如神並非大言欺人服之自然知覺每匣一元雙料兩元外埠函購郵寄每元加一
上海四馬路丹桂第一台對面濟生藥房費伯英醫生啟

全昌

上海新世界南首 分設蘇州閶門外馬路

專售鑽石珠寶中外金銀時樣飾首眼鏡特聘光學專家配合各種目光磨製克羅克司吒力克裝配及各式鏡片眞金眞銀夾金鋼鎳樑架無不物美價廉美滿合式眞金眼鏡首飾用舊仍可收回兌換外埠函購郵費歸客如蒙 賜顧早降是幸

眞金新式金頭挖耳 每只 洋五元
眞金鑲珠鑽石翠戒 每只 洋七元
眞金時式翻身印戒 每只 洋八元
眞金各式彈簧宕耳圈 每副 洋五元
眞金鑲珠翠寶石彈簧宕耳圈 每副 洋十元
眞金各樣新式戒指 每只 洋三元
眞金眞克羅克無邊眼鏡 每副 洋十二元
眞金吒力克無邊眼鏡 每副 洋十元
金絲眞吒力克無邊眼鏡 每副 洋四元
金絲頭等眞吒力克無邊眼鏡 每副 洋五元
配光眼鏡 每副 洋一元
價宜不二

1968

魯德士清血藥水

人身之強健與否全特乎血液之清潔與否飲食之後必求消化排泄其各種汚質然未必能排泄淨盡積之旣久百病叢生矣現于膚外者如瘰癧小瘡等症伏於內者如胃口失調大便閉結頭痛腦脹甚至霍亂吐瀉今本行製有清血藥水能滅菌解毒清血無尅代之性有滋養之功外如花柳風濕經絡酸痛一切無名腫毒服此藥水莫不見效如神眞所謂對症之良藥匹世之神劑也如蒙 賜顧請認明瓶包上魯德士蓮花商標庶不致誤
上海魯德士西藥行啟

總經理 老晉隆洋行
上海 天津 漢口 香港

(330

上海北石路中 牲和泰夏布上市特別放盤

本號創設十有餘年商蒙軍商學界讚許提倡眞正國貨悉心研究進步之速難逃洞鑒茲屆夏令各省粗細光漂男女最優等衣料無一不備適應夏令之需但本色夏布貨物浩繁不及備載新眼顧者認明本號商標庶然貧臨無任盼禱之至

1660

1338

立止肝胃氣痛散

我國男女同胞因缺乏衛生上之研究致身體怯弱疾病叢生而於男子推其故皆由平日飲食不節運動失宜喜怒哀樂之情各不能適得其中而又無神效之藥品以急治之夫肝主藏血胃主消化肝血失司則不能滋養全身胃納遲鈍則不能消導食物二者一失其功用則肝鬱胃滯而痛症發矣本藥房不惜工本悉心研究特製立止肝胃氣痛散一藥凡患肝胃二經之病者無論男女久近一服此散靡不沉疴立起痛疾霍然誠肝胃藥中之神劑也
服法另詳仿單
上海中英大藥房啟

0375

包愈立止遺情聖藥

京都天寶齋凡購遺洩藥必須認明牌號此丸有中流砥柱之力挽回造化之功確係普天下第一靈丹如不效驗原洋奉還
凡患遺洩之症皆因腎水虧耗相火妄動或思慮太甚酒色過度以致心腎不交無夢見色即流久之面黃肌瘦腰酸體軟四肢無力虛損勞傷由此起矣若不醫治將來根深固蔕愈甚難治藥雖多對症者實少本齋祕傳丹方名曰純陽必愈丸百病夢遺滑洩服之奇功立見當日可止明白精深悉一病身之根本精神充足則身體強健必兼愈百病亦

永年人壽保險有限公司

本公司承保壽險能照出金錢保單有志者可乘此金價大跌之好機會速來投保請打電話至中二千六百零一號或函致上海廣東路十號敝總公司接洽也可

B263

警世香煙 射日牌出品

恐有重複登報聲明

本廠爲山河頓失警告同胞起見取后羿射日之意特集商學軍政各界同人組織中央煙草公司於上海老垃圾橋南堍四百零七號洋房自備機器大小數十部專製上中下各樣香煙如蒙賜顧請寄郵票三分當奉詳章接洽

1422

廣東寶華堂藥房獨秘奇方 順氣化痰止咳神效半夏液

痰乃百病之母若即痰內嘯聲喉滋生不衰弱多市功者初效上消作身體治其力秘者性渙止切重無水瘀之去疾病身體救大神效品經濟百枕秘者少疾用之極服緩焉咳者比一從精有身元外一急吐氣角六瓶四料小購功化治服者瀉不一淡水服弱喘救每加丸瘵痰脾半與者者根根病服神瓶服...

1811

內務部農商部批准立案

本廠自造 中國良葯
飛鶴商標
紅丹
宏達葯行
製造廠 發行所 在上海白克路成都路口

批發種種章程已經詳載函索閱者到即寄

功效
中暑 中寒 腹脹 噎膈 時疫 急痧 霍亂 吐瀉 嘔噁 心跳 口臭 牙痛 食不消化 舌燥 口乾

價目
大包 附鋼盒一個白銀一個 五角
中包 附鋼盒一個小白 一角
每磅 九十千粒 一元二元
每瓶 二角
小包 五分
最小包 三分
本地各大藥房洋貨號書坊儀器局煙紙店均有出售
樣包不取分文

聖藥……固精……衛胃

夫節夢遺滑精腎虧損服後精關堅固養腎滋陰應效不爽抱此症者宜速購服價目每料四元半料二元小盒一元○外治遺精一貼膏功效同上雙方並用偉力益彰
外服貼雖年久遺精宿疾無不斷根永不復發每張七角遠埠函購郵局回件
精更宜急起調治保衛自強本藥房家藏秘實保生 研究始獲出奇制勝功能療治戕伐過度欲火妄動未交先洩少年誤犯手淫中年操勞
上海三馬路大舞臺正對面錦雲藥房 8380

英大馬路中 望平街對過

英明照相放大

新張大減價兩月

舊曆四月二十二日爲始

夫別離固人生慽事欲慰通情懷莫若照像一寸既可集親朋於室相對如明且可現己身鄉肖幅籍慰家良能西人設此妙精以也惟求難與不變殊屬外鄙在海中究人得其華佈旨爲特回至供深胞穎交景應同雅新而比永之幽淡盡歸件不期極快榮幸衆不限請價乎來同無任月新大減政照碼張折兩惠歡迎八紳商臨男女各界是荷代客冲晒尤更妥善快捷 1922

新貨到申

本公司運售貨品垂數十年素以祛盡陳腐力求新奇爲主義茲又向英國選購各色嗶嘰絲絨花綢絲襪海虎絨花邊洋布邊緞帶麻紗手帕以及各種大衣料秋冬應用品無不優美完備花樣翻新刻已到申倘蒙各界士女賜顧格外克己無任歡迎 南京路九號泰興公司啟 137

心存濟世 趙同春堂 麝香 名播環球

本堂老鋪在粵省一百餘年分設上海河南路老巡捕房對門四十載向未有遷移別處所製各項丸散不惜重資揀選上等道地藥料製煉成丹出而應世其鋪之老牌其丸藥之靈驗無論官商於兩粵最爲及南北各省經者鮮不知同春堂之藥馳名最有驗及最趙得住也至近夏令本堂所製之瘀氣丸靈丹等藥時特色專以正川麝爲君紅上等片尤貴重之藥虔心泡製務配以梅見牛殊非外國丹丸可比是使服之立於奇功路之廣幾爲濕上各以用者著當全球銷時代更加力研究信益卓今振興貨回生之效蒙採辦丸移冠精真有國死取價格外如以精君求顧到本起面商負遠近人從答請今賜之堂意庶無丸散略列士揚諸丸玉夏令雅著名之人馬平安廠稱也將○八寶最靈丹○○諸萬行之香痧氣龍丹○神紅白痧散小瓶每元軍麝香臥如意丹效○上名丸樹神油一散○痧寶萬應如意以○正玉小甘露自百麝靈○萬應丹油茶丸萬追風茶○飯念香瓶油萬小午時春丹○全本蘇合○霍薄荷丸○應兒回○覽○堂之丸丸香正氣多不能盡錄如欲閱外埠請寄郵票三分藥價目單即飛送到本堂取趙同立 者 本堂謹誌 1711

飛鷹牌麥精牛乳粉

鷹牌乳粉發明最早製法最精功效最多小兒可以代乳且益強壯乳母食之乳汁增加身體健旺成人食之精神充足思議倍常病體老年者食之健脾養胃轉弱爲強其味甘而不膩其質潤而不滯可以四時常服 婦孺老少均宜 美國波典廠啓 1475

上海公利洋行經理各洋貨金貨食物店大藥房均有經售

廣東種德園自製國貨

薄荷烟 薄荷錠

批發從廉

又名吸薄荷照吸烟之法能辟暑疫除毒解穢順氣清心商家出門可代茶止渴誠衛生妙品每枝角半批發公道

本園創製國貨薄荷錠前經農商部國貨展覽會嘉獎一等足見藥料精良誠振興國貨挽回利權之一大宗也價目大號二角二號一角三號角半

總發行上海河南路老巡捕房對門 種德園謹啟 3840

上海自來火公司

煤氣燒飯最爲便宜

使用煤氣灶燒飯便利而價廉且清潔無塵可免一切疫症欲知詳細者請至南京路廿九號本公司樣子間或至西藏路五號寫字間接洽可也 B181

上海太古火險公司

中國於通商各埠及內地有名城鎮均有經理可承保各式房屋機器與貨物等 160

請用國貨 浴池婦孺理髮店注意

利益瓶子香粉

能使肌膚爽滑清香止汗衛生修身面試用樣子函索寄本埠須郵票一分外埠洋三分代售處各理髮店及洋貨店中國成記正昌青年會五馬路四川路中○路○老閘大馬路○每打大盒元每小盒○角每盒二角每打○○每另有美顏紙粉包每包一元海寧路南林里底東首利益行啟 A1745

兩盒包愈 不靈包退還洋

天下第一奇方婦女白帶聖藥

白帶一症若不治必成血枯之疾面黃肌瘦經水不調日久虛弱終身難愈此藥專治白帶白濁久治不愈者服之無不靈驗……每料洋一元外埠函購並寄費……英界雷子樓 求新 沈錫齡 請一外埠並函購 寄費 醫士診設 1580

廣東仙壽窩

品名	價目
人參再造丸	每丸洋一元 兩丸 四丸
烏雞白鳳丸	每丸洋 兩丸 四丸
小兒回春丹	每盒一元 每丸一角
止痛玉樹神油	大瓶一元 中瓶半元 小瓶一角
立止牙痛藥水	每瓶二角
心胃氣痛散	大瓶一元 小瓶六角
立愈疥癩瘡藥	每瓶半元 二角
立止白帶丸	每瓶四角
婦科寧坤丸	雙盒每一元 單盒半元
立止白濁丸	每瓶五角
化痰止咳丸	每瓶三角
化州正橘紅	大只一元 小只半元
頑皮癬藥水	大瓶四角 小瓶角半
紅毛墜金膏	大盒一元四 小盒七角

上海四馬路晝錦里鐵拐李爲記 1575

河南路洋拋球場

時和號

精製白金 裝金銀首飾老號飾品

白金一物色與銀同而晶而堅韌過之質與赤金同白而品益貴過之欲鑲石之色倍識者貴若推之鑲之嵌各種珍飾品長亦莫不以白金爲希奇首飾品焉吾國人早知其妙奈何業者徒以科學不明之術製作外飾貴無以諸致遂副意雅之無化君之所獨擅其長坐失利權人良可慨奚遑文明日進吾國用人思知白金首飾之妙主人用心研究利權之外溢一急起直追悉心擷其得其之奥妙創設小號本品一舶來製品無以能出也本號之佳洵與年信用素著異有大久蒙各金銀器皿鑽石珍寶所飾自翊界歡迎一物美價廉無煩於白金精類造化復茲中爲吾國一器庶於商戰場所樂許增利倘亦諸君惠臨乎一愛國諸君早顧 1498 時和主人謹啟

蓋世耳聾還聰丸

患耳聾之症甚多市上所售該藥林立然往往不得方法萬難收效然患耳聾皆因腎水下虧相火上炎肝以致耳聾目昏聽視不靈陰虛氣虧血脈不能流通呼吸不能提故有耳鳴耳脹耳痛言語不聞等症本主人得世傳秘方加工精製專治男女老幼兩耳重聽雖二三十年老症服之立見神效轉聾爲聰補津液除浮火退虛熱妙在服後神清氣爽身體強健永無復發之患屢試屢驗萬無一失專治耳聾竟有再造之功早蒙仕商學界信服允推耳聾還聰之妙藥一二年之新症二三盒告痊雖十年念年之老恙連服一料包可全愈每盒洋一元每料六盒洋五元郵局函購原班回件 上海三馬路大舞臺正對面錦雲藥房啟 0329

包愈……順氣化痰……吐……相

在……服立止每瓶五角○另有小兒救命丹名曰萬應保赤散專治小兒百病服下馬上見功每瓶洋一元 試二元亦可○假冒甚多購者認明○另有立止哮喘氣急靈丹每盒洋一元咳嗽順氣化痰丸小盒二元 元如不靈驗包退還洋以昭信實遠埠函購原班回件信力自給○舖設上海二馬路和里對門西鼎新里 京都天寶齋啟 0198

真正起首戈家長大房善慶堂

戈製半夏

老店緊要廣告

本堂著名家傳秘製半夏創始乾隆年間向在蘇州府志善治痰飲氣急哮喘咳嗽中風驚風等症功效昭著久馳名各省信服銷廣大勸業會嘉獎金牌農商部註册保護府縣立案示禁多冒不料近來別房牌名之假戈製半夏既售假充乍蘇州閶門外上塘代銷本堂碍難禁阻爲特登報廣告倘蒙各處紳商賜顧者千萬指明戈善慶堂牌號請直接向上海新北門內三牌樓大街福音堂斜對門本堂老店或向蘇州閶門外上塘彼慈巷底三六灣廿二號本堂老宅兩處購辦方爲的真不悞外埠遠處請由郵局匯購寄費不加失悞照補妥速異常價目每兩八元每斤百元一元起購 1684

愛國者宜愛用中國金精石牙粉

此粉純用國產製造而成香凉適口擦之牙齒堅潔較外貨有過之無不及 定價從廉

嚴大生製藥公司 (總發行)上海東棋盤街弄內

各埠洋貨店及藥房均有出售 8403

上海匯豐銀行及虹口分行告白

啟者本行收足資本洋一千五百萬元公積英金值洋二千五百萬元又銀洋二千一百萬元共合洋三千六百萬元另議定備用股本洋一千五百萬元○總行開設在香港分行在廈門暹邏巴搭維亞孟買克而克搭廣州可倫坡福州漢口哈爾濱伊羅伊羅意布軸化神戶可喇倫伯倫敦法國馬拉夾小呂宋長崎紐約北京檳榔仰光西貢舊金山上海新嘉坡沙喇倍約天津青島海參崴橫濱○各商存銀或流期(即往來帳)或定期均請至本行面議○本行收買本埠期票並辦理一切銀行匯兌事宜○本行匯票可匯至倫敦及歐洲印度新金山美國中國日本等處各大通商碼頭 民國八年三月十八日 92

蓋日商標

純丹

精良國貨

◉中國純丹◉蓋日爲標◉愛國同胞

◉幸請提倡

◉主治功效

消化不良傷食氣悶中暑中寒頭痛腦脹船車暈眩嘔吐瀉下痢以及時疫傳染各症服此丹可使百病不侵諸症統治詳列仿單服後效驗如神純丹定價小包五分大包一角藥批克己如各省寶號熱心國貨願爲經理者格外歡迎批發章程函索即奉

本主人鑒於外貨之侵入思欲挽回利權精撰國產創製純丹一種藥力功用勝過舶來內容精良四時可服居家出門不可不備而於夏秋之季更宜隨身攜帶備無患誠救急防身人人必需之良藥也

再頭痛太陽膏一種各處向皆銷售日貨小號剜亦自製出品貨比舶來爲優現欲杜絕外貨起見定價格外減低以便熱心寶號易於提倡藉表歡迎 陽膏每千張批發價洋四元外埠函批即班回件

上海英界麥家圈老仁濟藥房純丹部啟 1795

非常靈驗的兜安氏眼痛藥膏

此膏裝以淨錫小筒用時只要以手指擠出少許塗至簡便也

凡患眼痛諸君請用此稀奇眼藥將膏搽於眼皮自能融流入眼每搽一次可麻數點鐘之久其效比之尋常眼藥水爲速多矣各大藥房均有出售每筒洋七角上海兜安氏西藥公司啟 89

小申報

第九百十九號
中華民國八年六月二十日

◉投稿酬例　小說筆記甲等每千字酬洋三元乙二元丙一元◉新聞酌酬甲每條三角乙二角丙一角◉電報無酬◉小說筆記與他報雷同及新聞情事不確者不酬◉投稿不望得酬者請於稿末自注不受酬

※小專電※

◉六馬路電　同春坊口寶蟾新由他處遷來有狎客許以進場和酒而未踐約寶蟾珠淚盈眶口罵殺千刀不置自朝至夜米粒未進同院小姊妹婉言以勸置諸不睬（蘋厂）

◉靜安寺電　女子恒心團九人昨在某照相館合攝一影情俠居中手持救國小旗一面頗有精神（羊城）

◉四馬路電　藥餘一桂雲前晚應徵至倚紅樓自搊琵琶唱俞調開篇一折某客贈以詩云我亦江州白司馬為卿惆悵濕青衫（狗市）

◉小花園電　清和坊沿馬路含芳端節後已調至小花園其舊址忽有人沿襲其商標招徠稔客事為含芳所悉於前晚興師問罪竟至爭鬬云（鴻泉）

※小新聞※

▲二千萬金與一夫（蘭）

美國波士頓有大富豪乾姆司加蘭氏者擁貲二千萬金富甲一城居恒愛其妻甚篤而性極妬妻之一舉一動力加防閑及其死遺囑以所有動產不動產悉歸其妻承襲惟以守節不嫁為條件如背之者則當改歸子女不復以一辨士相與云夫人岸然曰吾安能以二千萬金而犧牲吾後來之幸福哉卒別嫁一律師以去律師名法蘭昔司格林美丰姿復富於情而金則不多願夫人寧棄其二千萬金而嫁之初不少悔云

▲某廳長大吃閉門羹（國醒兒）（乙）

本埠新任某廳長人稱架子老生下車伊始分謁各當道某軍使某交涉使某道尹均擋駕不見廳謁者然某廳長頗為伊鬱有知其隱情者謂某廳長致某軍長等公函自稱本廳長各當道因此恚恨云

▲商務書館中人留心置毒

商務印書館編譯所洪梓陳怡雲唐敬杲三君昨以所著勸告文一通見示題為奉勸同胞千萬不要上東洋人的當其文云近來上海到處鬧東洋人倒放毒藥的事體我同胞每每氣憤不過不問是假是眞拿東洋人很命的痛打咳這種辦法錯了諸君要曉得這是東洋人的一種計策他們假意倒放毒藥惹我們發怒巴望我們拿放毒藥的人打死他們就可以派兵上岸佔據一塊很大的地方做他們的租界諸君不是聽見東洋有好幾隻兵船停在吳淞口外嗎他們專等我們鬧出亂子來預備奪地方呢所以奉勸諸君倘若撞見東洋人帶瓶兒或包兒彷彿要放毒藥的樣子諸君先要試試他們所帶的究竟是不是毒藥假使是毒藥那就喊警察或巡捕捉去自有警察局巡捕房去治他假使不是毒藥就要放他千萬不可胡亂毆打萬一打死了他就是中他們的計策他們想想打死了他難道不要吃人命官司嗎還有一層諸君要曉得眞正的毒藥價錢是很貴的平常的東洋人是斷斷買不起的就是算他買得起請問他們何苦不惜工本去毒殺一兩個無關緊要的窮百姓呢可見他們放毒藥是假的他們實在要挑起我們的釁頭藉口奪地方做租界呢我親愛的同胞千萬不要上他的當呵

▲最近花國調查表

▲人言此是鴛鴦侶　▲我作哀鴻一例看

▲第一區（地址）四馬路以北浙江路以西

◉會樂里一弄朝南門面自東起
（第一家）范儷雲　花儷花　天香別墅　王寶玉（按即花國副總統）（電話）中央二九一一號
（第二家）洪月香　洪雪香　花菊仙　湘琴　艶情　瑞雲（電話）中央四五一一號
（第三家）醉月　醉春　清和張柳　香女　雲翠仙（電話）中央三一零九號
（第四家）含春　含艶　明月珠　鶯橋　洪愛卿　紅文花　洪寶寶（電話）中央四九七三號
（第五家）鳳梧樓　筱鳳　賽梨花（電話）無

◉會樂里二弄朝南門面自東起
（第一家）蕙蘭　雲燕　花四寶　月珍　媚香（電話）中央三八五二號
（第二家）訪菊　探梅　素雲　素珍　洪媛媛　明霞　芙蓉花　逢春（電話）中央四四八四號
（第三家）印石花　金牡丹　起鳳樓　熙鳳樓　張紅玉　張寶玉　張美玉　妙香　愛香　玉芙蓉（電話無）
（第四家）似眞　喋嗟　金贊南　琴第　如卿（電話）中央四九六七號

◉會樂里三弄朝南門面自東起
（第一家）龍楣　情月　亮月　綺雲　情第　情姝（電話）中央四六七九號
（第二家）柳素貞　柳媛媛　林第　情琴（電話無）
（第三家）小英忠　惠蘭　關若　穉雲　雅雲仙　驚鴻（電話）中央一九四七號
（第四家）王鳳梅　王鳳蘭　美第　美玉　筱驚鴻　情寓（電話）中央四九七四號
（第五家）花香閣　引鳳樓　素青（電話）中央四零一四號

◉四馬路沿馬路朝南門面三山會館斜對過
素雲　妙鳳樓（電話無）

◉福祥里一弄朝南門面自西起
（第一家）花雲仙　蘇雲仙　金小喬　秦若蘭　薛寶琴　薛寶釵（電話）中央四九三九號
（第二家）蘇美雲　龍鳳　林翠紅　林筱紅　洪媛媛　洪寶寶（電話無）

◉福祥里二弄朝南門面自西起
（第一家）花玉琴　林雲　綠嫻　壽梅　清娥（電話）中央四八九四號
（第二家）花素香　金花　曉霞　彬彬　亞仙（電話）中央三四三二號
（第三家）一院香　一樹金　醉月　引鳳　洪新新　洪芳（電話）中央四六九八號
（第四家）愛吾　楚館　玉嬋　素第　紅雲閣（電話）中央四三一六號

◉福祥里三弄朝南門面自西起
（第一家）情蘭　文蕙　翠紅　情文　漱芳　素蘭　醒樓（電話）中央一〇五四號
（第二家）林心　琴廣　樊素　憶儂　賽昭　雲薛第（電話）中央四四六八號
（第三家）筱月紅　筱桂紅　花寶寶　花雪香　高麗娟（電話無）
（第四家）若花　若英　素娟　花月娥　艶橋　惠娥（電話無）
（第五家）許第　林鳳玉　賽湘妃　香玉　雪玉（電話）中央四九五九號

▲更正　十八日小新聞第一則「此之謂饕餮」第二行第二字「遙」係「遊」字之誤同行第十四字「徒」衍第四行第十五字「喇」係「蝌」字之誤第七行第十四字「斗」衍第十行第三字「糠」係「糖」字之誤十一行第二字「書」係「營」字之誤第十二行第二字「齒」係「醫」字之誤合亟更正

林洞省　陳家恩

是藥專治新舊各種咳嗽以及氣喘痰飲虛損咳血癆等症無論男女老幼服之無不立見奇效經上列西名醫保證公認為主治咳嗽聖品功效服法詳載

君欲瞻仰歷任總統夫人軍政長官眷屬及當今名媛淑女肖像則請閱治家全書第一卷圖像篇　文通圖書館啟

青年愛我尺牘

尺牘爲交際必需之要書顧以通欲曲達衷情雖一言一物之細千里萬里之遙口不能接藉尺牘以傳之面不能晤特尺牘以傳之其於人生迨不可須臾離者此書深淺適宜最合時下應酹之用舉凡慶賀安慰懇求請托與社會交際家庭閨圖等等之需無不應有盡有而有問必答命題立意均極新穎尤爲青年尺牘中最精最書之本裝訂四厚冊定價洋五角特售廉價洋三角以一千部爲限欲購從速外埠函購郵票九五每部另加郵費五分

發行所　上海新馬路華沈德里鶴記書局　外埠各大書局代售　164

賣國賊章宗祥　歷史　五版出書

龍學龍市全為國賊曹章陸而起本社所出章宗祥歷史紀載確實搜羅無遺未及兩旬四版售罄現已五版出書尙望國民注意

目次摘要
▲章宗祥之背影
▲章宗祥之家庭
▲章宗祥之官階
▲章宗祥之諢號
▲章宗祥賣國之成績
▲章宗祥賣國之手段
▲章宗祥賣國之友動
▲章宗祥陰謀之鱗爪
▲學生討賊之眞相

全書一冊定價三角事關救亡但求普及僅收成本兩角外埠郵票代價九五計算寄費一分

編輯者　大中華國民
發行者　愛國社
總寄售處　上海麥家圈交通路新民圖書館
分售處　本外埠各大書坊　1826

寶塔牌擦牙散總批發處遷移廣告

本社今因擴充營業起見其原址派克路房屋不敷應用特於本日遷至新開路醫園弄東首青島路第十號門牌內辦事特此佈聞　總批發處　上海青島路中國製藥社　總經理處　法大馬路協成昌

上海盆湯弄寧波路口崔氏瓣香廬總發行所啓

本廬分設北京青雲閣樓下◯天津北門忠成棧◯南京下關大馬路◯奉天金銀庫胡同◯安慶軍署西◯長沙糧道街◯無錫江陰巷內◯福建總督口◯杭州陳列所　0367

哮喘一症皆由肺系受尅氣不通暢所致初則咳嗽漸至喘急如不從速醫治勢必愈久愈深甚致口張鼻扇坐臥不寧本廬虔修哮喘氣急仙丹有起死回生之功無論男女老幼新起久患服之靡不霍然謝函山積不勝登載惟市井惡習者名之品必多方假冒藥之眞僞攸關生命賜顧者希留意焉附價每盒一元每料六盒五元試服三角

世界游戲場發行書

中外賽會大觀　一冊實洋二角
環遊名勝記　一冊實洋四角
眞本易筋經　一冊實洋二角半
香艶叢談　一冊實洋二角
新博物志　一冊實洋兩角半
中外冶游指南　一冊實洋三角
麻雀撲克必勝術　一冊實洋三角
象棋圍棋新譜　一冊實洋三角
新劇攷證百齣　一冊實洋三角
京劇攷證百齣　一冊實洋三角
西湖新游記　一冊實洋二角
上海游覽指南　一厚冊實洋六角

本書如蒙公部特價祇售二元四角郵費兩角如另購照各冊定價郵費加一成計算外埠郵票一律九五折用特價一月以陽曆六月三十日為限印有樣張函索即寄　上海四馬路對門中華圖書集成公司發行

公立上海醫院

本院每日下午另設專科　下午專診花柳病（梅毒淋疾包莖骨節酸痛下疳等）皮膚病（疥癬濕疹以及皮膚各病）肛門病（痔瘻脫肛以及一切）生殖器病（遺尿遺精陽萎不舉及各種男女生殖器病）所用器械手術藥品診斷均為世界公認之最新發明併最有效力（如各國六〇六）九一四梅毒最確之槐氏診斷及一切有確效器械藥品等現已完全設備　診察時間（每日下午一時至四時惟星期日休診）　門診金一元向診各病仍照舊章再本院有各國大種新六〇六現備　專門德產（即九一四）茲將價目列下　德產自五十元起至八十元　英美產自十五元起至二十五元　法產自十元起至二十元　日產停用　院址南市三泰碼頭　電話南市三十三號　1661

提倡國貨

商標　囍

上海批發處　金隆街中恒昌生　法大馬路德盛祥　五馬路鉅昌隆　石路中豐泰號　上列各號特約經理批價與本廠一律　江蘇周浦綸華廠製造　0371

雙喜毛巾質軟料重價廉物美優於舶品愛國同胞務請試用挽回利權裕國裕民

商部註冊禁止假冒

上海中英大藥房發行

外埠各本分號均有發售

天行不正氣之四時皆有不獨夏令空氣炎熱人身血液尤易受污故夏秋之症亦較他時爲多此唐製藥片專能辟瘟濁不正之氣抵禦時邪使血液清潔大病由此化小小病由此化無故

治一切感冒頭痛吐瀉惡酒口苦胃不消化胸腹脹悶或水瀉及痧氣等患外用並治齒痛及毒蟲叮咬無不神驗誠居家出門必備之要品也　定價每盒洋二角　樣包五分　224

羊脂珠粉　靈驗果然　鏡面敵　名稱其實　唯一國貨

京都天寶齋◯人患病氣症◯從速購試◯立能消脹平囊◯可以一劑而止矣◯宜慎◯宜認◯毋以自悞◯另有咳嗽順氣化痰丸每瓶洋五角服法另詳仿單

角五分每洋五瓶人壽齋藥室在上海盆湯弄街二百念五號惟市上

（上略）僕前在招商局時素聞◯貴主人創製沈氏羊脂珠粉鏡面散靈驗且有多數友人試過均謂神效無匹僕嗜烟二十餘載去年購中法藥房天然丸烟雖已戒淨惟面色黧黑未能還原……（下略）

王嶠圓光

彙司公司　夏季上等貨物　大特別減價

本公司今將所存各色上等夏季貨一概大減價出售幸勿失此機會特此廣告　南京路江西路　彙司公司

上海德記洋行啓

本行開設倫敦香港汕頭上海已久經理著名廠家進出口貨洋廣雜貨洋布花色呢絨大小五金罐牌及馬牌油漆松香水道哪嘜獅牌各樣林油光棉等紙料以上各貨歷蒙貴客賜顧者均稱價廉貨美小行亦格外克己而業務推廣生意早經馳名中外暨英國地球火險公司且資本甚巨各埠均有分行設遇不測賠迅速非常所有房屋貨物生財衣服廠棧等皆可保險其價從廉以上各營業請至二馬路A字二號三層樓上本行面議自當極誠歡迎此佈　163

眼疾無憂瞽目返明

夫人之所不能免者病也然病之種類甚夥最烈而劇者[illegible]眼疾若患雙目[illegible]明苦不勝言矣近不能鑒察遠不能瞻眺久而不治將淹為殘廢人矣惟本主人悉心研究竭數十年心血得此秘方名曰八寶光明眼藥專治七十二症眼目及年久不愈之眼疾不拘鹵肉攀睛白星白珠瞳人生翳瞽眼爛皮或痛如刀割或痛不可忍以及小兒瘡後目疾只將眼藥日點三次永雖患瞽目亦能愈然重明眞古今第一秘寶每瓶洋一元另製極品光明還睛丸每瓶一元每料六盒五元舖設上海二馬路西鼎新里京都天寶齋啓　0560

吃[illegible]神[illegible]

王君儀 吳國卿 丁谷柟 孫介謙

總發行所上海湖北路五十五六號天生西藥公司 ◉每瓶大洋一元二角 每打大洋十二元

大英牌香烟

社會上所最歡迎之品

RUBY QUEEN
W.D. & H.O. WILLS
BRISTOL & LONDON

君吸香烟是先行慎選其品類乎
君知多數中華國民喜吸大英牌之原因乎
是否因其廣告之效力
是否因其價值之低廉
是否因其質地之優美
試問吸烟諸君便知大英牌在諸烟中為社會所最歡迎者矣
上海永泰和烟行啓

1553

賞拿假冒北忌牌皂私造人

近有無恥之徒在南京假冒本行北忌牌以百塊頭皂在市發售已經本行查悉通信成萬美兩家經售此項偽皂經本行稟控官廳分別判罰六個月監禁以示懲儆並由江寗縣出示佈告如下

江寗縣公署佈告第一百三十七號 為佈告保護商牌事案據英商祥茂公司訴通信成萬美兩中商偽造北忌商牌肥皂一案業經集證開審該被告通信成洋貨店主白衡萬美酒店主陸永清雖各供辯因不諳貨之眞假供詞既確未便聽其狡賴已分別經售多寡情節輕重依律判處有期徒刑或拘役宣告在案誠恐商民人等一體悉知須知各貨商牌皆有主權不容偽冒漁利如敢故犯有判處之刑罪白衡陸永清貪利犯罪此後務須特此佈告中華民國八年三月二十九日

惟偽造人迄今尚未查出如有知私造人下落者請通信本行自當重謝決不食言此白 上海九江路一號祥茂洋行謹白

聲明假冒

啓者近有無恥之徒在漢口假冒本行祥茂牌[illegible]百塊頭皂在市發售已經本行查悉請卜內門洋行代表本行稟控大英領事分別判罰並經理各五百元漢陽皂廠經售人王某監禁十二個月漢陽皂廠主五百元其代該廠雕刻皂模之人亦已查得惟已聞風遠颺經由夏口縣出示諭致尤謹將告示抄錄於後夏口縣知事公署佈告第十六號本年二月二十七日案准駐漢英總領事函開以據英商祥茂代表卜內門票稱在本鎮中查見二塊木模上刻祥茂肥皂模型與眞無異當將假模抓獲該攤戶即行逃去竊查偽造冒牌層出疊見關礙本行營業名譽實非淺鮮合將假模呈案轉請地方官出示嚴禁等情希即查照嚴行查禁並繕示通飭勿得私刻假冒犯即嚴懲以儆奸玩等因准此查保護外商貿易牌號既載在約章而偽造印文各罪亦律有明條豈容違犯假冒致礙他人名譽除派員隨時查禁外合亟佈告仰本埠諸色人等一體知悉自此佈告後倘再有無恥之徒假冒漁利一經查覺或被告發定即嚴拏懲辦決不寬假其各懍遵毋違切切特佈

民國八年三月廿一日 知事侯祖畬

為此登報聲明如再有假冒本行各牌肥皂在市混銷一經查出定當嚴究此佈 上海九江路二號祥茂洋行謹啟

工部局諭

按照本年四月九號納捐人常會議決第五欵本局現需發行一九一九年七釐債券該債券自購買之日起算常年以七厘給息每年六月三十號及十二月三十一號發給該債分現定每百照九五實收至一九二十九年十二月三十一號取贖是項債分共分三種其票面為一千兩五百兩及一百兩任購者自行擇取如欲購買債券者可赴江西路二十四號半向本局會計員領單填寫或欲詢問一切亦請函致本會計員可也此諭 西歷一九一九年四月十四日 第二六〇二號

愛國請用 虎牌爲記 日快丸

本藥房發行此丸於今四稔採用國產藥材製合功效超出尋常 專治中暑中寒紅白痢疾山嵐瘴氣頭痛眼花霍亂嘔吐暈船眩暈腹脹噎隔胸悶肚痛口臭牙痛口乾舌燥宿醉烟醉以及瘰螺吊脚絞腸時疫尤能通關達竅開胃消食醒酒清神無論內外危險急症一應統治服法常人隨意嚼服四五粒重者二十粒應驗神速四時常服百病不侵居家旅行不可缺少之品價目大包二角中包一角小包五分

上海法大馬路西老仁濟孚記藥房謹啓 1504

京都天寶齋◉婦科種子仙丹◉服後受胎極速◉如不信者有法可試素未生蛋之鷄餇以此丹半月後蛋自生矣

古今第一 婦科降壽

夫婦人固無不育之理不育者即有病也然病多起於月經月經不調則非受孕之兆或血不和必致經候失常諸恙所以漸生也續嗣勢所必難也凡經水不調前後無常或腹痛血蠆積面黃肌瘦或崩漏過多白帶淋漓或傷於七情胸腹悶脹或感及風寒五臟虛損子宮寒冷動情即洩受而復出等症皆血虛之故此丹係[illegible]服此丹即能調經種子[illegible]每瓶洋一元八角 男子服此丹[illegible]

女科各種丹丸並用何患抱伯道之憂遠埠函購須托郵局寄安速信局每有代作弊 另有金箔海狗腎壯陽種子丸每兩洋二元每盒五元專治男子腎水不足[illegible] 總發行上海二馬路中泰和里對門西鼎新里石庫門內 京都天寶齋啟

華昌恒記火柴公司廣告

紅黑頭火柴 恒昌
彩面白頭火柴
紅黑頭火柴 華昌
彩面黑頭火柴
BEST MATCHES

本公司廠設閘北虬江路西首王家宅總批發所南市大碼頭源隆昌號內為國貨自製之火柴祈各界注意

1757

開灤礦國產

啓者敝礦所出煤槽九槽林西等塊五統煤屑種種早經名震寰宇毋待贅述而焦炭一項分有二種一曰頭廚焦專供鎔鐵之用一曰式號焦不但各爐用皆合宜且可供諸廚灶幸蒙同胞惠顧無任歡迎之至

上海開灤礦務局特白

依巴德電器英行

夏令推一要品 老牌電器風扇

上海五馬路十三號○電話五百七十號 1686

中國拿威廠製 三星牌啤酒

善衛生者盍嘗試之

上海英商白根洋行 各洋酒食物店均有出售

強體 精血丸

上海中英大藥房總發行 外埠各本分號均有發售

人生精血最為先 精血虧時百病纏
此丸精血能兼補 良方得自西醫傳
頭目眩暈耳復鳴 肝火上炎夜不眠
思慮勞傷或過度 筋骨痠痛舉動艱
元陽衰敗乏子嗣 房事無能只自憐
氣色萎黃乏華彩 虛寒虛熱難安痊
大便結燥胃滯消 痰咳氣喘加憂煎
婦女經水不通調 小兒不足先後天
急服此丸立見效 此丸補力眞完全

(價格) 小瓶洋七角半 每打七元二角 大瓶洋一元二角半 每打十二元

344

精益眼鏡公司

總公司 上海南京路新世界東
農商部註冊華僑實業獎勵
分公司 北京 天津 濟南 開封 漢口 長沙 廣州 南昌 香港 杭州 南寗 揚州 蘇州 無錫

謹防假冒

本公司為中國首創第一家驗目配光製造各種科學鏡片出品精良早在中外人士洞鑒之中前承巴拿馬賽會及各大賽會頒給金銀牌獎憑[illegible] 有最新式驗光儀器驗光主任經驗富足學識俱優執有美國光學專科畢業文憑[illegible]是以惠顧諸君無不滿意眞放光明於眼界也[illegible] 中國精益眼鏡公司啟

中法儲蓄會開獎號單 第九期

一九一九年六月十四日本會二千五百元之儲欵第九次開獎廣告
本會照章按月開獎現計至本年六月份入會人數四千四百三十二人合全會共一千七百二十號收入儲欵二萬五千八百元應提出百分之二十五計洋[illegible]於是日下午二時在天津法界大馬路二十七號總會當衆開獎[illegible]

二四	五三一	九三五	一三四九	
二五	五四二	九四一	一三五三	
二八	五四四	九四六	一三六三	
四〇	五五五	九五四	一三七五	
四六	五五六	九五八	一三八八	
五四	五五九	九六四	一三九六	
六二	五六一	九六七	一四二九	
六六	五六五	九七三	一四三八	
七一	五六九	九七九	一四四七	
七三	五八一	九八三	一四四九	
七五	五八五	九八四	一四五七	
八六	六〇九	一〇二六	一四五八	
九〇	六一八	一〇三〇	一四八一	
一〇五	六二一	一〇四〇	一四八五	
一四〇	六二五	一〇四二	一四九三	
一四四	六四二	一〇四七	一四九四	
一五三	六五七	一〇六九	一四九八	
一六七	六五九	一〇八一	一五一一	
一七〇	六六〇	一〇八三	一五二六	
一七三	六六六	一〇九二	一五三四	
一八一	七一三	一〇九四	一五四〇	
一八四	七二八	一一〇〇	一五五三	
一八七	七三五	一一〇七	一九七〇	
一九七	七四〇	一一一〇	一五七七	
一九九	七五二	一一一五	一五八〇	
二二四	七六〇	一一二〇	一五八三	
二三六	七六一	一一二三	一六六六	
二三九	七七六	一一三〇	一六七〇	
三二〇	七八二	一一四一	一六七六	
三三五	七八七	一一六四	一六九九	
三四一	七九三	一一六五	一七〇一	
三四四	七九九	一一七六	一七一四	
三四九	八一九	一一七九		
三五一	八四一	一一八二		
三五六	八五四	一一八九		
三六一	八五九	一一九九		
四一七	八六四	一二一五		
四一八	八七五	一二二六		
四三一	八八四	一二四三		
四三六	八八五	一二九〇		
四四八	八八九	一三〇四		
五〇二	八九五	一三一七		
五一六	九一八	一三三五		
五一八	九二〇	一三三七		
五二三	九二一	一三四八		

以上得獎諸君請在天津法界大馬路總會或北京瑞金大樓後樓分會上海福州路六號分會漢口法界西貢街一百一號分會領獎

▲注意▼ 第十次開獎期因七月十四日為法國紀念日改為七月十五日開獎特此併聞

中法儲蓄會謹啟

1535

天健醫室廣告

劉君幹臣外科專家也其於乳岩乳癆等症治尤神凡西醫認為必須刺割者[illegible]

診例 門診五角 出診二元 [illegible]

(介紹人) 楊小川 鄭靜齋 鄭子嘉 李正卿 柳衍齋 關絅之 馬貢芳 卓小庵 杜梅叔 黃念劬 趙春靈 馬懋勛 陳善餘 沈卓吾

197

不賣日貨聲明

本號前進日鐘早已悉數封存一經同業議決聽候遵燬
上海南京路拋球場西茂德利敬啟

1858

茂德利手表 廉價大贈品

大減價一月 凡購金手表一只贈眞白鎳絲眼鏡一付

六號14k眞金手表每只洋十元
六號14k 15鑽貼金馬每只洋念元
六號美國純鋼手表每只二元八角
六號純銀手表每只三元八角
六號18k眞金手表每只洋十二元
六號18k 15鑽貼金馬每只二十二元
六號14k眞金女手表每只念元
四號法藍走八天表每只五元
外埠另加郵費三角

英商利華日光肥皂

SUNLIGHT SOAP

本公司揀選上等材料精製環球馳名之日光肥皂洗衣洗面均極適宜兼辦各種香皂香水化粧品等 賜顧請 貴客駕臨本公司接洽為荷
上海九江路三號英商利華公司謹啓

1417

小申報第二版

小說

紫羅蘭菴說集 周瘦鵑

▲小說家（滑稽）（十五）

梁一民很懇切的說道先生如此慷慨我也非常感激但是先生好名我也好名可怎麼辦呢鄭惠卿急道梁先生我已說了多少好話求了你好久你卻兀是硬板板的也未免太不客氣了至於做書成名未必單靠着一部書像你的心兒腦兒正好似個沒有底的寶藏一般隨時掏得出好東西這部書完全讓給了我難道以後不能再做一部更好的書麼梁一民聽了這句話倒覺得很不錯不覺沈吟了一會鄭惠卿瞧了這情景知道搔着癢處了心中一喜疾忙接上去說道可不是麼這海上然犀錄原是先生第一部的傑作明年此時定還有第二部傑作出現比這部更好上十倍百倍我也索性爽快了這一千塊錢不算再加上五百塊錢做一份賀你傑作告成的薄禮可好梁一民見他這檔討好可也不得不答應下來這時鄭惠卿何等得意就把帶來的一千塊錢鈔票請他點收了又開了一張五百塊錢的銀行支票交給他兩下又立了約彼此不許翻悔請這館子裏的賬房先生做了見證也在約上簽字鄭惠卿臨行送了他十塊錢接着和梁一民道了別興興頭頭趕回家去先把那海上然犀錄稿本上然犀軒主人梁一民撰九個字挖去了眉開眼笑的補上了上海鄭惠卿撰六字第二天上鄭惠卿就把這小說送到一家印刷所中託他們代印五千部限一個月交書又化了一千多塊錢這一個月中他性急得了不得天天總上那印刷所去瞧瞧見工人們印得快心中也覺快樂想將來我娶白小華時他們倒是功臣之一也該請他們吃一杯喜酒呢（未完）

●蠻烟瘴雨錄 那楞口述 雪山筆錄

二十四章

余自五月四日之夜入洞後時行時止或寢或坐第隨體力為轉移毫無時刻之可考如是者不知經過幾何時陡覺寒氣襲人且含草木臭味方疑此間乃有穀物滋長然路徑漸狹石筍峻嶒洞之高乃不及五尺俯首而行尚虞蹶躓且不能直躬則蹲身以進石上有沙觸膝至痛余意前途殆將壅塞不然何沙之多耶洞漸窄沙漸愈進愈艱洞最低處惟有蛇行匍匐久之兩膝間皮盡脫落手掌亦沁沁血出有時額觸於石頓起塊壘有時石罅生草刺人肌膚念此洞之盡處倘使洞至此止竟無路可通則以前所歷種種苦況悉付逝水折返舊道更須別闢新徑如其新闢之路仍不能通斷不能歷試諸洞以冀徼倖於萬一且退至原處亦殊危險此時上村或已攻破則將有追蹤之人自後躡至尚與相值其何能免種種狀況皆非佳境心念一灰體力隨之委弱蠕動之際困苦萬狀余憊極矣懊惱之餘乃止而不前暫事憩息沈沈而睡魂夢倘恬適忽覺紅光如焚驚墮生理脇肋大震因啟目四顧則見太陽光線一縷自外竄入久不見明偶一觸光線頓覺刺戟靈府引起無限精神因徐起察看始恍悟昨日抵此適為夜中新月已過星光或為雲掩致無所覺其實身所處地雖甚偪仄而百步之外已經如喇叭之口愈出愈巨此洞口適向東朝曦初上受光最早光乃曲折射入纖悉畢露余此時且不暇作地質學家之考據先須置身洞外一覘居於如何地勢（未完）

●歇浦潮（續） 海上說夢人

第五十七回 進密告意中人來 寫絕據心頭肉去

吳四看看他奶奶嘆了口氣道都為的怕你出乖露醜自己存心顧全顏面所以假作癡聾捺到現在叵奈外間早已人人知道你們倆的事我若再不出下子塲豈不被人背地裏笑罵死了但近來學堂中的新法說話有什麼夫妻間第一要講愛情不過愛情必須專走一路倘若先愛這個又愛那個這樣第一人已無愛情可言雖為夫婦也無夫婦的趣味若使強迫着和第二人脫離關係非但不能回復愛情祇恐還要多生惡感所以強迫愛情為新法所不許不過我們中國官法上卻很有這個力量至於老法迷信說話又有男女間都有緣份隨緣而聚緣盡則散這句話我很贊成故而無論你愛那一個都是你的緣份我也不來怪你說到這裏又轉身指着如玉說不過你這人我卻很曉你不得古來娼優隸卒都是下流之人你自己不想想自己身份竟敢作此無恥勾當論理極少也該辦你十年二十年外國監牢方洩我心頭之恨無如事已至此要是辦了你你不過挨着一副賤骨頭去挨受我卻留了個終身話柄因此造化你不將你送官可知我不辦你不是為了顧全你實為顧全自己但你休想就此了結必得給我一句話纔行（未完）

保證書出版函索即奉

烏鷄白鳳丸 唯我獨最精良

本號創製烏鷄白鳳丸數十餘年遐邇皆知凡女界無論沾染各種疾病 … 效捷速為 … 效驗者以調經種子經痛白帶最為無上之品 … 徵求保證書共得數百封之多可知此丸實在之功效並非虛語 [illegible]

每丸一元◯ … 每塊九角 … 上海 … [illegible]

見烟自厭目的 非我槍上戒法不可

樓品芳 [illegible] 回春 1603

醫學士夏慎初

肺癆 注射及治療 梅毒 六零六注射及其他療法
肺風 痰喘 注射接氣法 白濁 注射服藥療法
喘哮 注射服藥療法 陰萎 注射服藥療法
喉痧 血清注射 不妊 注射服藥療法

以上各病或內服或外治因病之緩急輕重而異其法易其量失之毫釐差以千里市醫檢驗苟且勸多誤事竊念懸壺濟世為醫生天職凡遇此種病症或其他疑難雜症以及戒煙等項不惜勞費務求檢驗正確治療周到以行所志 門診上午九點至下午五點出診隨時 白克路永年里 1548

泰興公司

本公司特設成衣間專為製造西服不但物質優美更兼工作精良久蒙各國人士交相讚許推為海上第一信用卓著近擬擴充營業起見特聘上等技師久在英倫南洋羣島實習有年經驗頗著倘承各界官紳閨淑定製者無論大禮服常禮服便服以及衫裙等類皆能修短合度累黍無差至其式樣務求合乎時宜服之者必稱愉快訂期取件決不遲誤 電話中央四八七號 138

廣東種德園精製 著名婦科聖藥

凡婦女如患月經不調經期腹痛頭暈目眩腰骨酸痛白帶小產胎前產後子宮虛冷氣血兩虧久不受孕等症不可不服本園之烏雞白鳳丸此丸乃本園最著名最奇效婦科之聖藥價目每丸一元◯五角◯二角半◯一角◯小丸每兩二角半◯加料每兩五角◯函購即寄郵費自理贈送丸藥全集 老鋪設上海河南路老巡捕房對門廣東種德園謹啟

強身種子衍慶酒

[illegible] 鋪設上海二馬路中泰和里對面西鼎新里京都天寶齋啟 A0164

久遠馳名京都天寶齋秘製吐血咳嗽化痰神效藥膏◯靈驗非凡◯謂予不信一試便知

三炮台香烟

照通常價目 每兩裝售洋

一元

在英國大英烟廠製造

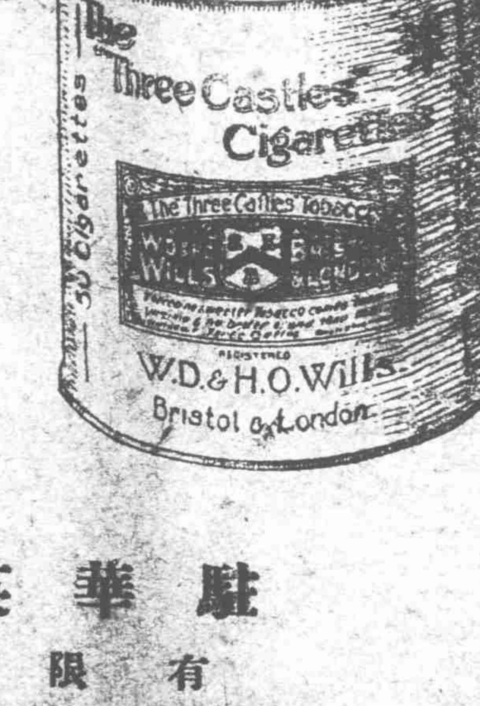

駐華英美煙公司
英國有限公司
166

沈錫齡醫士專治毒門限日包愈

天下唯一 **白濁仙丹** 兩盒包愈

[illegible] 1579

天津開灤礦務總局 出售

開平烟煤

專供各項實業機廠以及家庭之用
并售高等焦炭各種缸磚火土

如蒙賜顧請即函詢 天津英租界開灤總局 上海一號仁記路開灤分局 香港代售處天祥洋行 欲知詳情看第貳頁可也 B140

北京保春堂 包醫

本堂醫士奚崇山在申臨診二十餘年見多 [illegible]
下疳 白濁 橫痃 楊梅 痔瘡 癱瘓 [illegible]

英商巴勒火險公司

本行經理北英商火險公司資本銀二千萬兩 [illegible] B381

三星帆布

宜彰帆布公司於民國初元在天津創製中國防水帆布第一家並製皮革箱篋以及衣包一切物美價廉誠實無欺行銷北洋不計及南洋各埠亦行銷數載於茲敢云守信守誠無虧商德故以信用換來今日之美滿名譽今後精益求精以副諸君之雅意更新於購貨時務必認明三星商標為要庶不致誤

上海總經理處法界天主堂街同順長記 總批發處天津宜嘁商行 A1597